ОФИСНОЕ ПОМЕЩЕНИЕ 82 М²

Г. МОСКВА

ул Земляной Вал, д 4, стр 1

ЛОТ № 56797

ПЛОЩАДЬ
82м²

ЭТАЖ/ЭТАЖНОСТЬ
1/3

НАЛОГОВАЯ

ПЛАНИРОВКА

ПАРКИНГ

СОСТОЯНИЕ

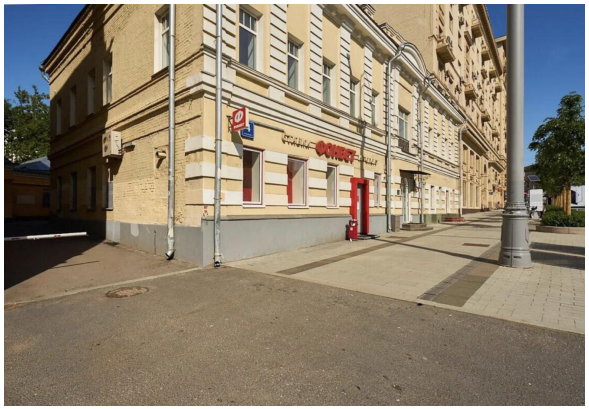

СТОИМОСТЬ

307 500 ₽

45 000 м²/ГОД

НАЛОГ
УСН

ОФИСНОЕ ПОМЕЩЕНИЕ 82 М²

МЕТРО
Курская
7 минут пешком

АДРЕС
ул Земляной Вал, д 4, стр 1
ЦЕНТРАЛЬНЫЙ

ОПИСАНИЕ

В аренду предлагается офис на 1 этаже особняка на улице Земляной вал.
Общая площадь - 82 кв.м.
Офис с качественной отделкой. Планировка - 4 кабинета, с/узел.
До метро Курская буквально 5-7 минут.
УСН. Коммунальные платежи (23 300 рублей) и электричество (7 000 рублей) арендатор оплачивает дополнительно.
Готовность к въезду - 1 апреля.
Номер: 56797

ОФИСНОЕ ПОМЕЩЕНИЕ 82 М²

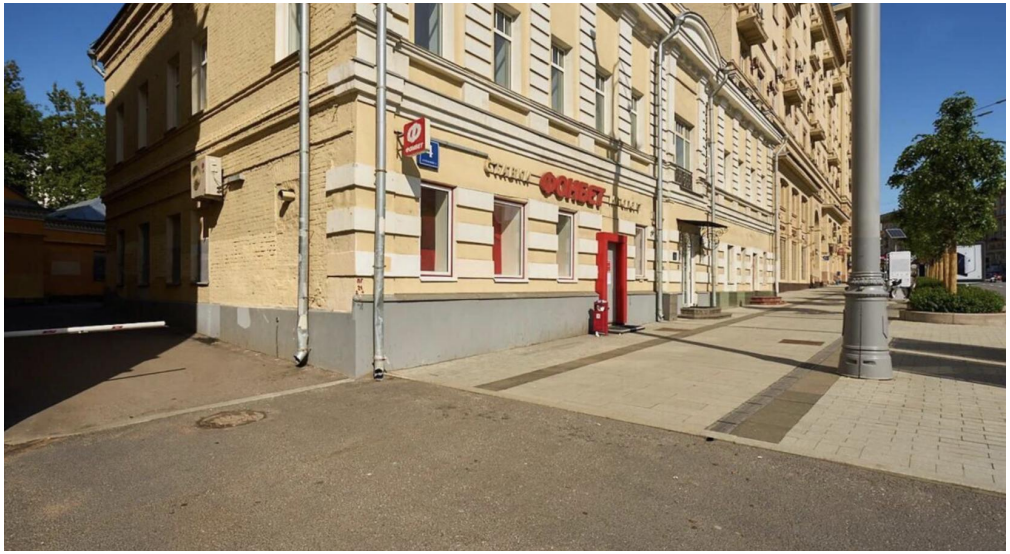

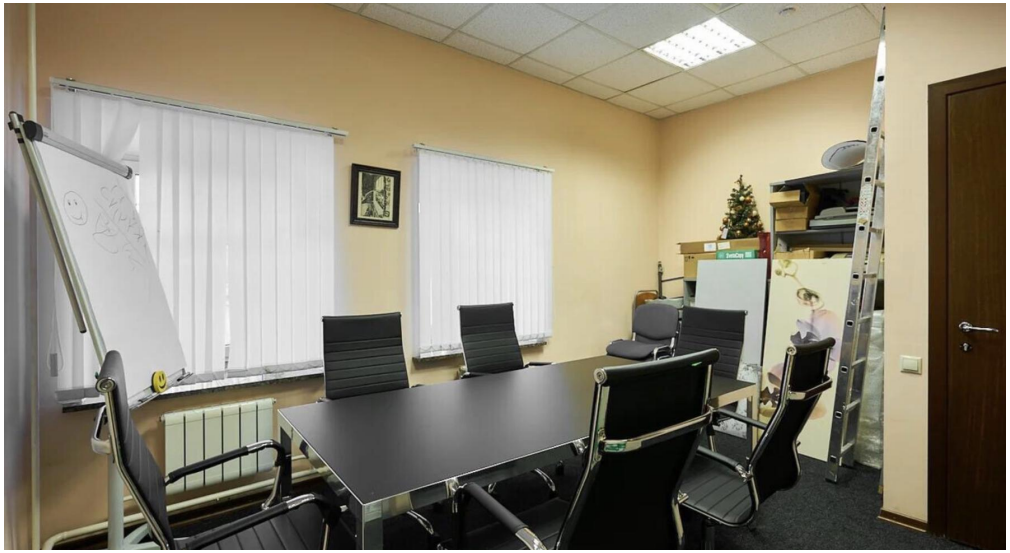

ОФИСНОЕ ПОМЕЩЕНИЕ 82 М²

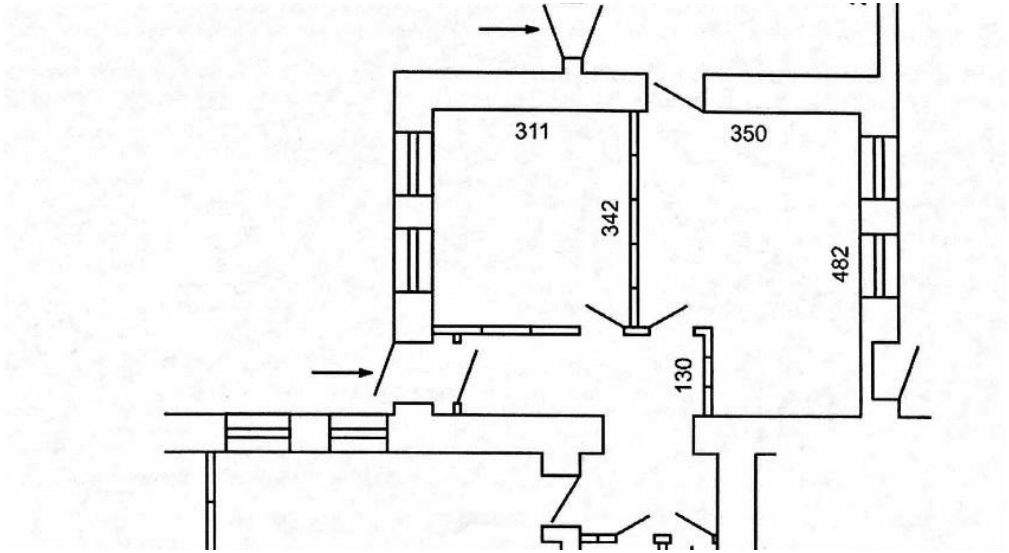

КОНТАКТЫ

Кот Мария
СПЕЦИАЛИСТ ПО НЕДВИЖИМОСТИ

Департамент коммерческой недвижимости
Агентство элитной недвижимости

ул Малая Пироговская, д 16

+7(967)198-0892
+7(495)797-7074

kot@chaseestate.ru

chaseestate.ru

CHASE
real estate services