ЗДАНИЕ 213 М²

Г. МОСКВА

ул Щипок, д 11/28, стр 5

ЛОТ № 56810

ПЛОЩАДЬ
213м²

ЭТАЖНОСТЬ
2

ГОД ПОСТРОЙКИ

ПАМЯТНИК
нет

ПАРКИНГ
Наземный охраняемый

СОСТОЯНИЕ

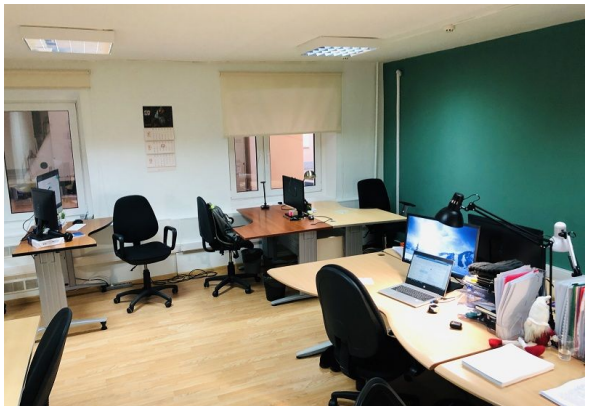

СТОИМОСТЬ

523 625 ₽

2 458 / м²

НАЛОГОВАЯ

НАЛОГ
с НДС

ЗДАНИЕ 213 М²

МЕТРО
Серпуховская
7 минут пешком

АДРЕС
ул Щипок, д 11/28, стр 5
ЦЕНТРАЛЬНЫЙ

ОПИСАНИЕ
В аренду предлагается офисный особняк на улице Щипок, в ЦАО в 5 м.п. от м. "Серпуховская".

Общая площадь - 213 кв.м
Этажность - 2 этажа

В помещениях выполнена стандартная офисная отделка, планировка - смешанная. Отдельный вход с улицы.

Эксплуатационные расходы и НДС включены в арендную ставку. Электричество оплачивается дополнительно.

Стоимость аренды 1 м/м - 26 000 рублей в месяц.
Номер: 56810

ЗДАНИЕ 213 М²

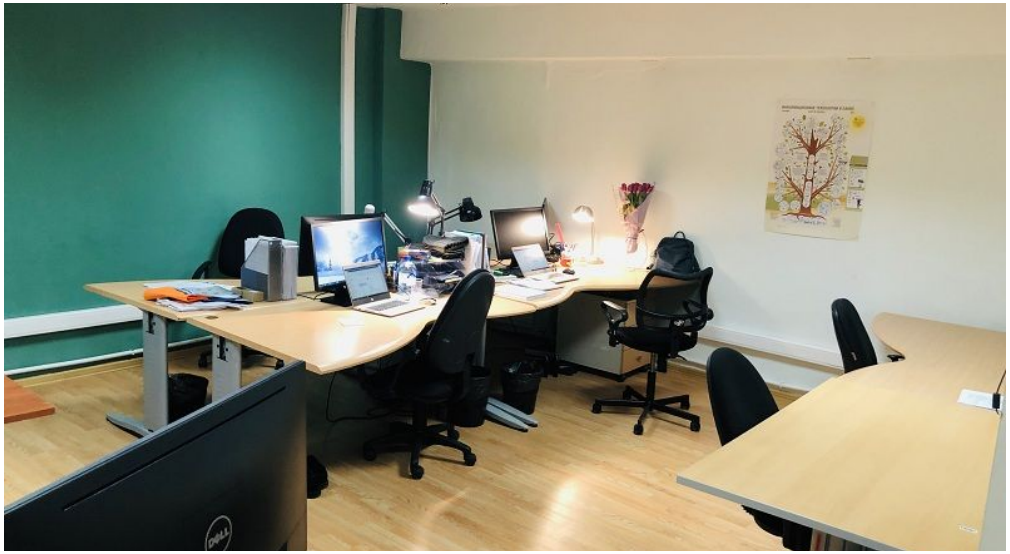

ЗДАНИЕ 213 М²

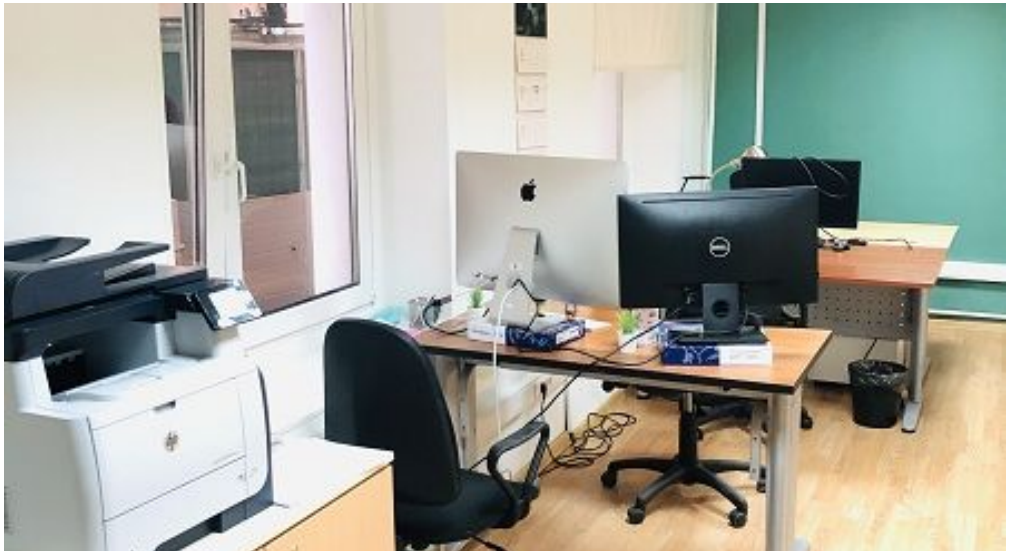

ЗДАНИЕ 213 М²

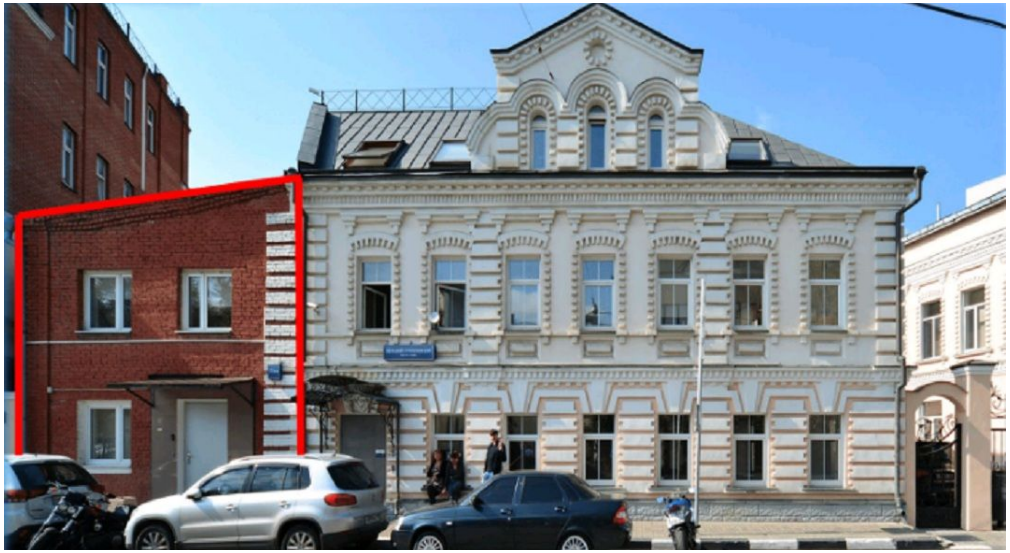

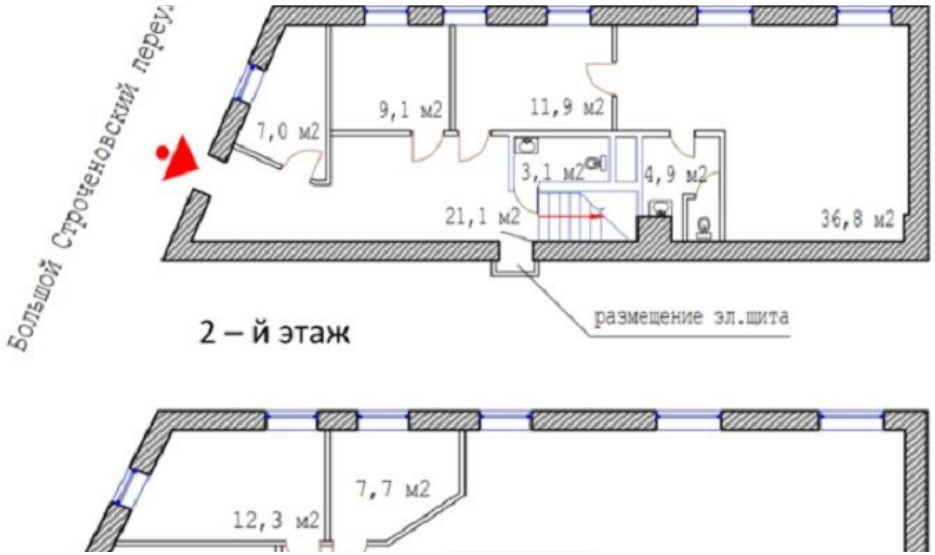

КОНТАКТЫ

Кот Мария
СПЕЦИАЛИСТ ПО НЕДВИЖИМОСТИ

Департамент коммерческой недвижимости
Агентство элитной недвижимости

ул Малая Пироговская, д 16

+7(967)198-0892
+7(495)797-7074

kot@chaseestate.ru

chaseestate.ru

CHASE
real estate services