ЗДАНИЕ 1365 М²

Г. МОСКВА

ул Октябрьская, д 33А

ЛОТ № 58593

ПЛОЩАДЬ
1365м²

ЭТАЖНОСТЬ
3

ГОД ПОСТРОЙКИ

ПАМЯТНИК
нет

ПАРКИНГ

СОСТОЯНИЕ

СТОИМОСТЬ

3 128 125 ₽

2 291 / м²

НАЛОГОВАЯ

НАЛОГ
УСН

ЗДАНИЕ 1365 М²

МЕТРО
Марьина Роща
10 минут пешком

АДРЕС
ул Октябрьская, д 33А
СЕВЕРО-ВОСТОЧНЫЙ

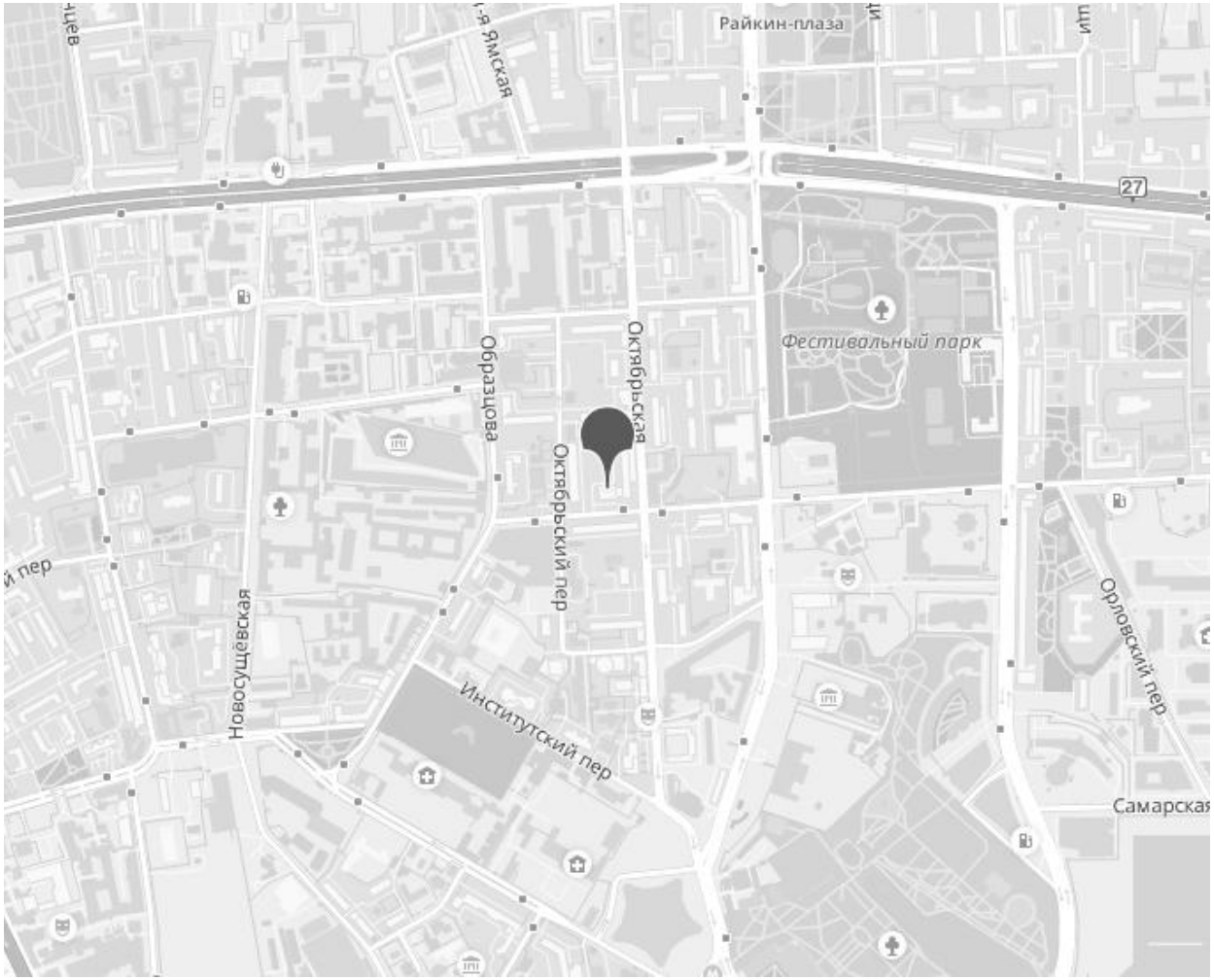

ОПИСАНИЕ
В аренду предлагается отдельно стоящее здание на Октябрьской улице.
Удобная транспортная и пешеходная доступность. Дорога пешком до станции метро Марьина роща займет около 10-ти минут.

Общая площадь - 1365 кв.м
В помещениях выполнена стандартная офисная отделка, планировка - смешанная.
Отдельный вход.
Электрическая мощность - 215 кВт
Приточно-вытяжная вентиляция, кондиционирование.
Готовность к въезду - 1 июня.

Наземный паркинг на 15 м/м.
Номер: 58593

ЗДАНИЕ 1365 М²

ЗДАНИЕ 1365 М²

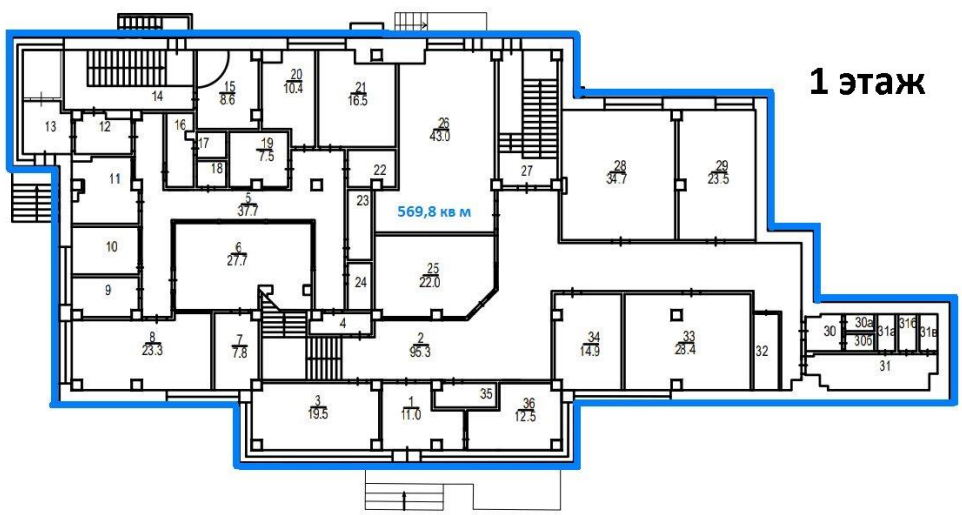

КОНТАКТЫ

Кот Мария
СПЕЦИАЛИСТ ПО НЕДВИЖИМОСТИ

Департамент коммерческой недвижимости
Агентство элитной недвижимости

ул Малая Пироговская, д 16

+7(967)198-0892
+7(495)797-7074

kot@chaseestate.ru

chaseestate.ru

CHASE
real estate services