ОФИСНОЕ ПОМЕЩЕНИЕ 110 М²

Г. МОСКВА

ул Большая Садовая, д 5, к 1

ЛОТ № 500059556

ПЛОЩАДЬ
110м²

ЭТАЖ/ЭТАЖНОСТЬ
2/13

НАЛОГОВАЯ

ПЛАНИРОВКА

ПАРКИНГ

СОСТОЯНИЕ

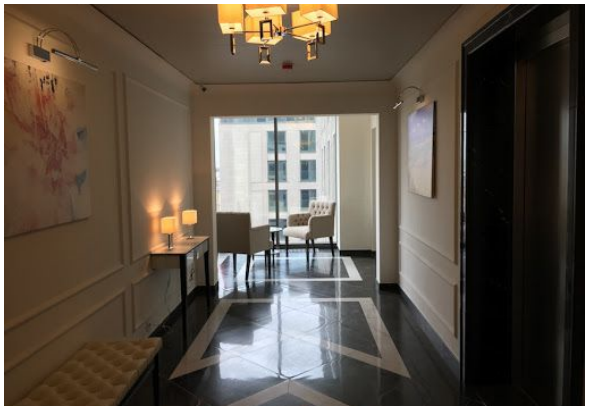

СТОИМОСТЬ

72 000 000 ₽

7 854 540 м²/ГОД

НАЛОГ
УСН

ОФИСНОЕ ПОМЕЩЕНИЕ 110 М²

МЕТРО
Маяковская
5 минут пешком

АДРЕС
ул Большая Садовая, д 5, к 1
ЦЕНТРАЛЬНЫЙ

ОПИСАНИЕ

Продажа помещения. Апартамент110 кв.м. в ЖК "Сады Пекина".
Расположение в двух минутах от метро Маяковская, Триумфальной арки.
Помещение имеет 3 кабинета, мини-кухню,туалет.
В ЖК на крыше расположена лаунж-зона с с панорамными видами на Кремль, МИД и Москва-Сити, живые сады, беседки, шезлонги.
Лифты Shilder, система фильтров тонкой очистки воды, охрана 24/7, потолки 3 м.
Помещение после ремонта, ранее не сдавалось.

ОФИСНОЕ ПОМЕЩЕНИЕ 110 М²

ОФИСНОЕ ПОМЕЩЕНИЕ 110 М²

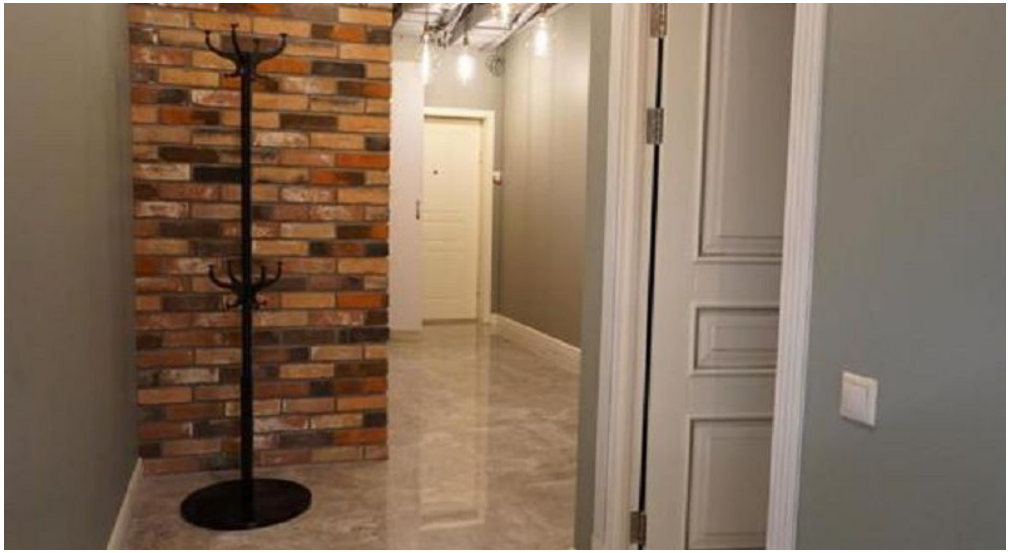

ОФИСНОЕ ПОМЕЩЕНИЕ 110 М²

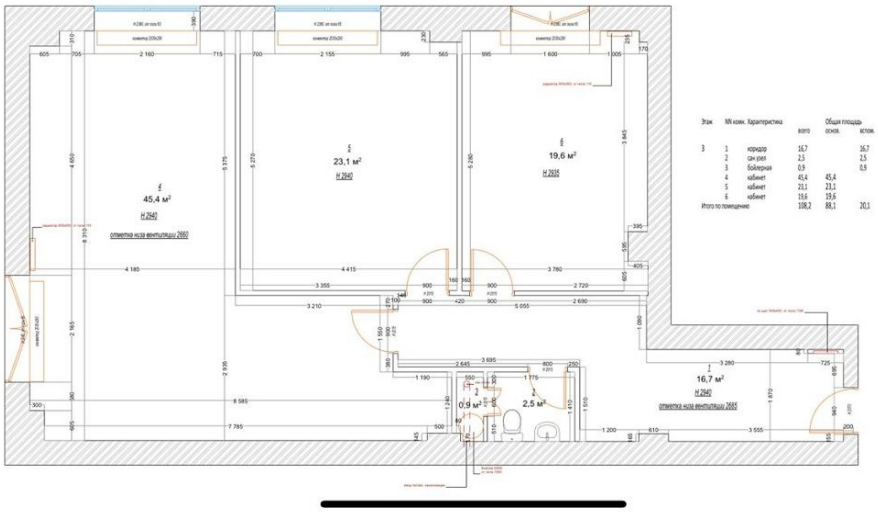

КОНТАКТЫ

Сухарева Карина
СПЕЦИАЛИСТ ПО НЕДВИЖИМОСТИ

Департамент городской недвижимости
Агентство элитной недвижимости

ул Малая Пироговская, д 16

+7(999)599-6505

suhareva@chaseestate.ru

chaseestate.ru

CHASE
real estate services