ЗДАНИЕ 252 М²

Г. МОСКВА

Гороховский пер, д 19, стр 4

ЛОТ № 64427

ПЛОЩАДЬ
252м²

ЭТАЖНОСТЬ
1

ГОД ПОСТРОЙКИ

ПАМЯТНИК
нет

ПАРКИНГ

СОСТОЯНИЕ

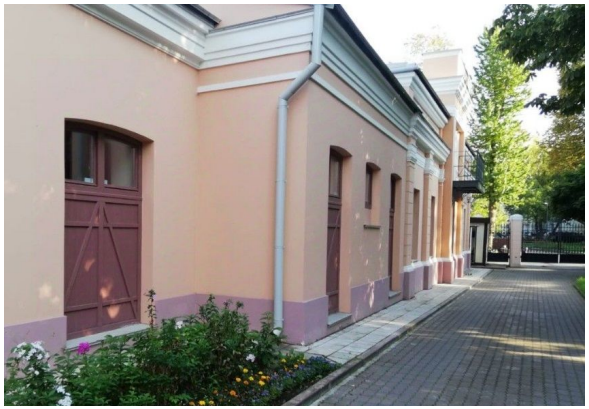

СТОИМОСТЬ

1 250 000 ₽

4 960 / м²

НАЛОГОВАЯ

НАЛОГ
УСН

ЗДАНИЕ 252 М²

МЕТРО
Курская
11 минут пешком

АДРЕС
Гороховский пер, д 19, стр 4
ЦЕНТРАЛЬНЫЙ

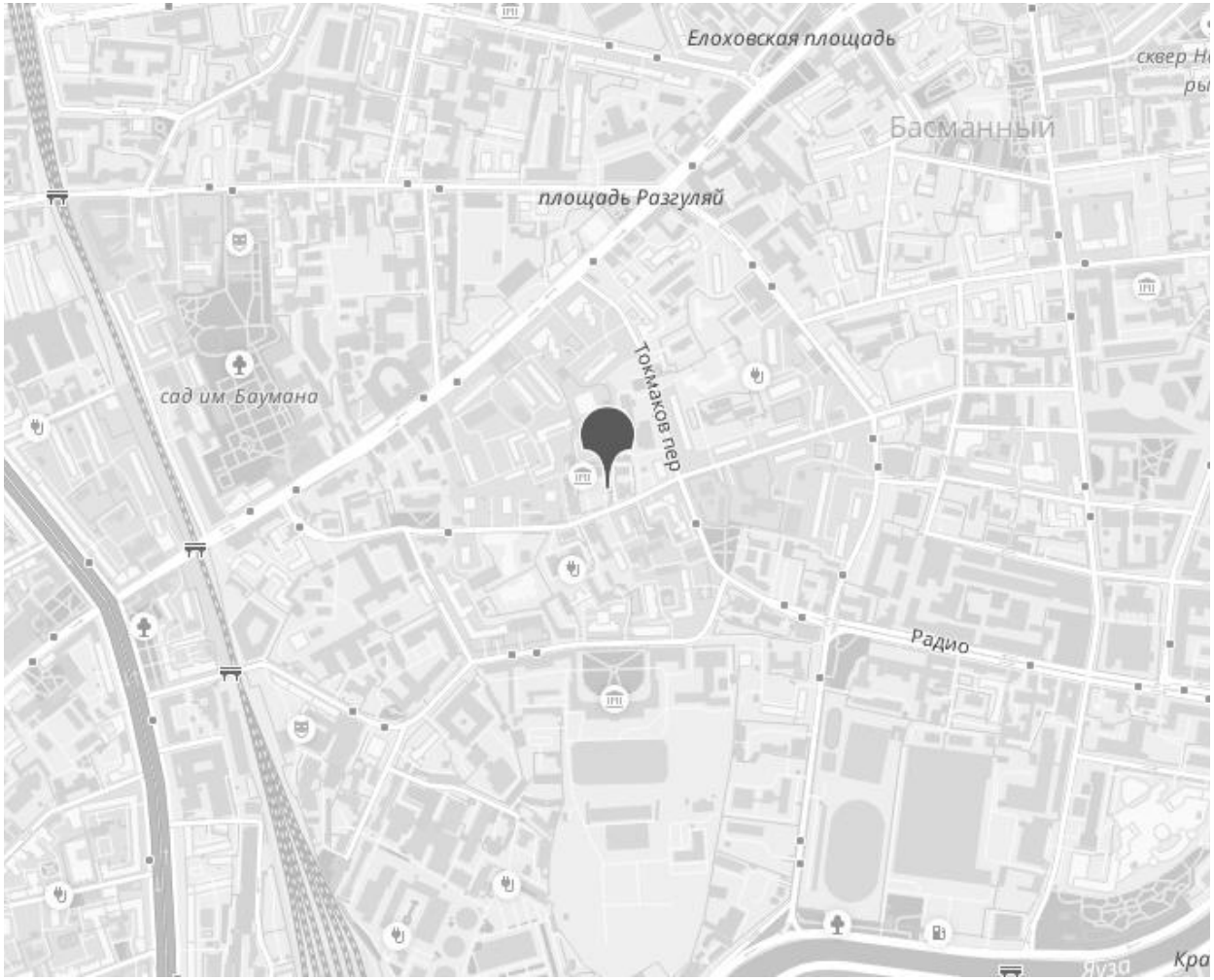

ОПИСАНИЕ
В аренду предлагается офисный особняк, расположенный в Гороховском переулке, в 10-12 минутах ходьбы от станции метро Курская.

Общая площадь - 252 кв.м.
На 1 этаже выполнена дизайнерская отделка в стиле Лофт, планировка - открытая.
УСН.

Наземный паркинг на 7 м/м (включены в арендную ставку).

ЗДАНИЕ 252 М²

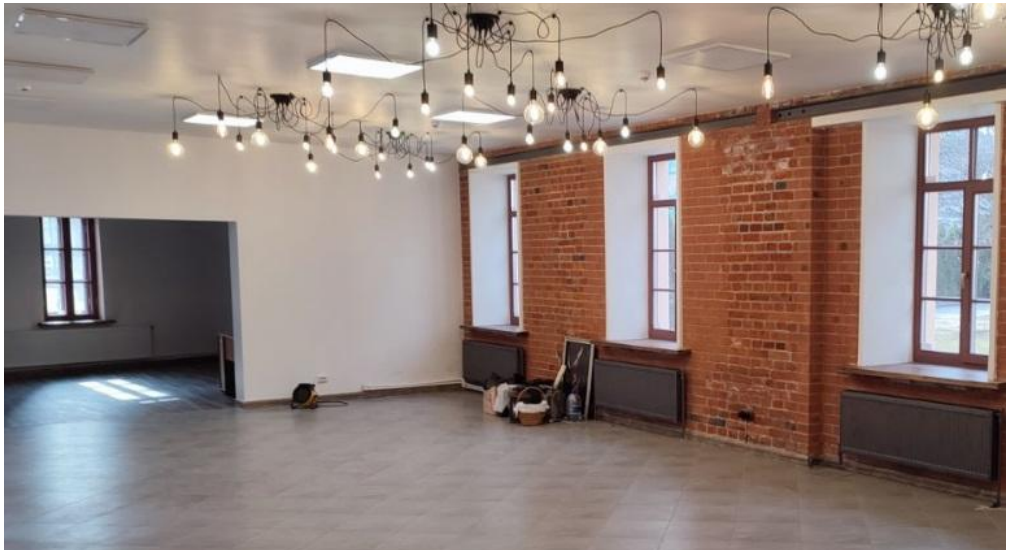

ЗДАНИЕ 252 М²

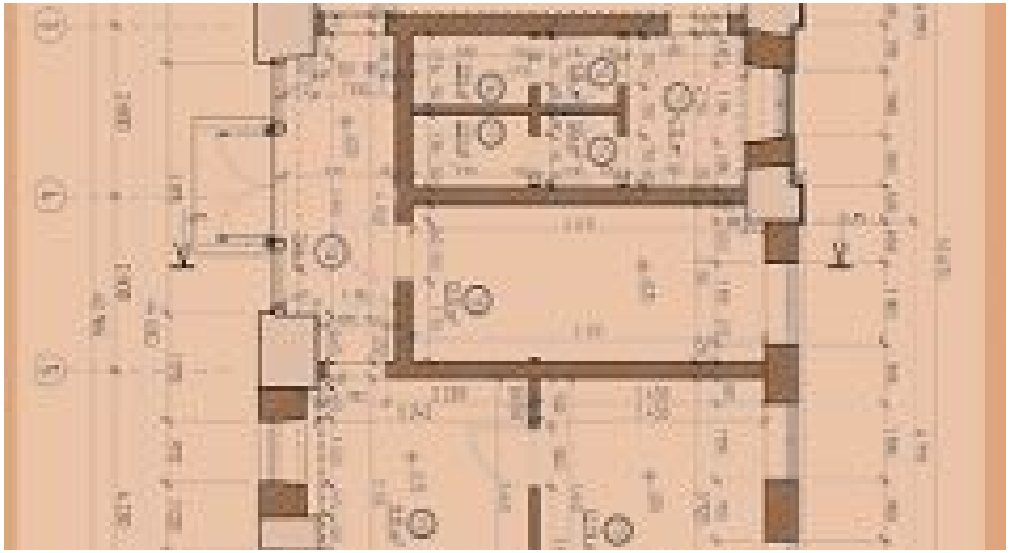

КОНТАКТЫ

Бархударян Армен
СПЕЦИАЛИСТ ПО НЕДВИЖИМОСТИ

Департамент коммерческой недвижимости
Агентство элитной недвижимости

ул Малая Пироговская, д 16

+7(905)756-7818
+7(495)797-7074

armen@chaseestate.ru

chaseestate.ru

CHASE
real estate services