ТОРГОВОЕ ПОМЕЩЕНИЕ 4747 М²

Г. МОСКВА

пр-кт Андропова, д 10

ЛОТ № 65473

ПЛОЩАДЬ
4747м²

ЭТАЖ/ЭТАЖНОСТЬ
1/13

НАЛОГОВАЯ

ПЛАНИРОВКА

ПАРКИНГ

СОСТОЯНИЕ

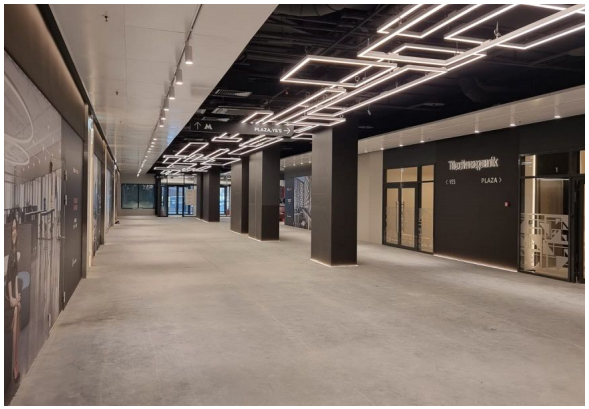

СТОИМОСТЬ

990 000 000 ₽

ЛОТ № 13918

НАЛОГ
с НДС

ТОРГОВОЕ ПОМЕЩЕНИЕ 4747 М²

МЕТРО
Технопарк
1 минут пешком

АДРЕС
пр-кт Андропова, д 10
ЮЖНЫЙ

ОПИСАНИЕ

На продажу предлагается торговая галерея, расположенная на 1-3 этажах Технопарка YES на проспекте Андропова.
Прекрасная транспортная и пешеходная доступность. Буквально 1 минута от метро Технопарк.

Арендопригодная площадь - 4747 кв.м
Помещение без отделки открытой планировки.
Высота потолков - 3,2-3,9 метра
Панорамные окна.
Электричество - 1364 кВт.

Общая площадь проекта - 65 100 кв.м, офисная часть - 29 670 кв.м.
На первых трех этажах расположена торговая галерея, начиная с 14-го этажа - апартаменты.

Арендаторы: большой фуд-корт, Макдональдс, кофейни, Пятерочка, Центр Московского долголетия.

Номер: 65473

ТОРГОВОЕ ПОМЕЩЕНИЕ 4747 М²

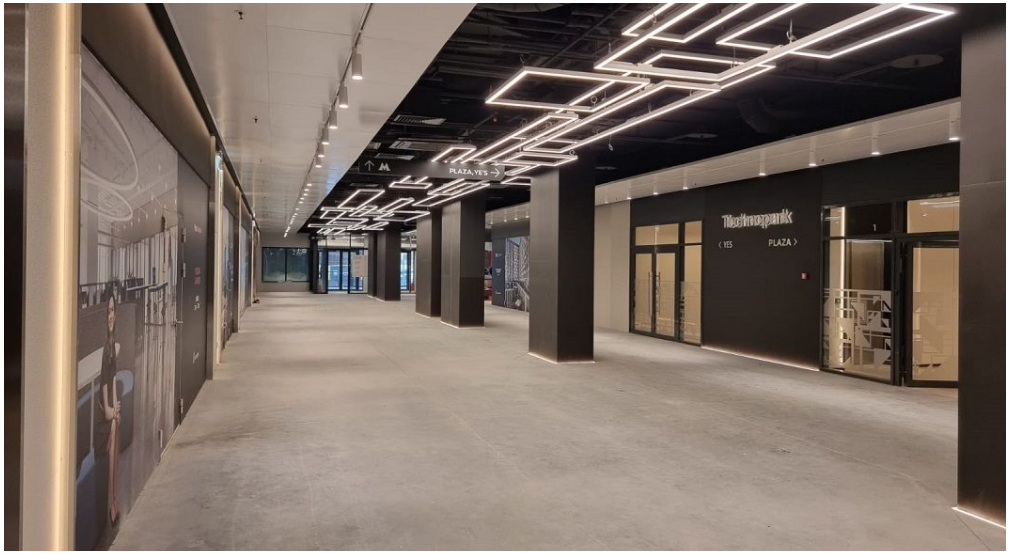

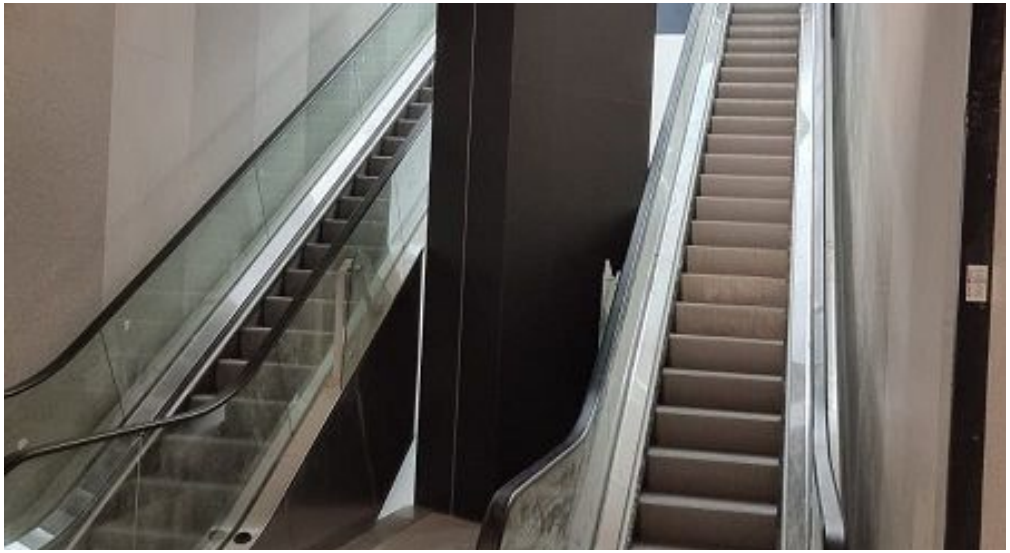

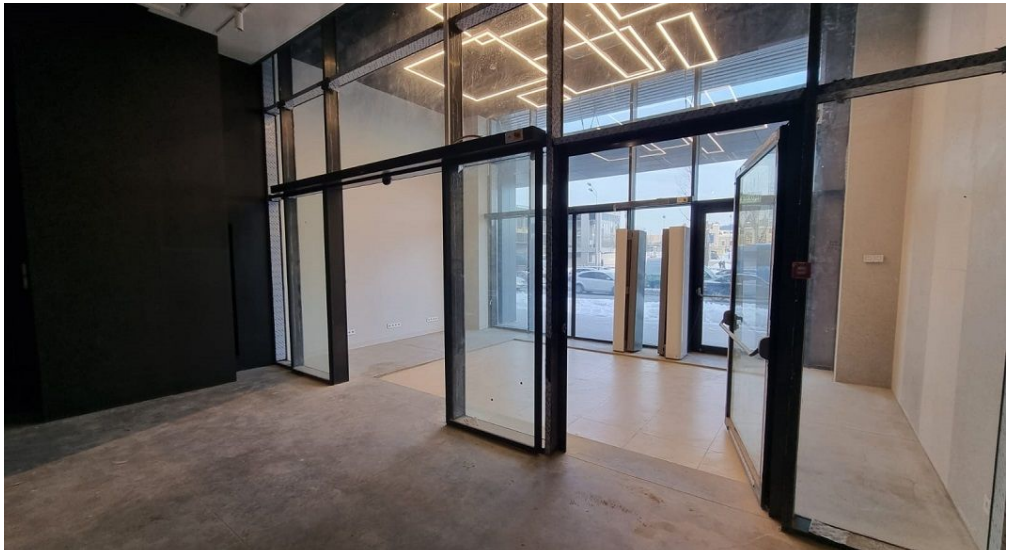

ТОРГОВОЕ ПОМЕЩЕНИЕ 4747 М²

ТОРГОВОЕ ПОМЕЩЕНИЕ 4747 М²

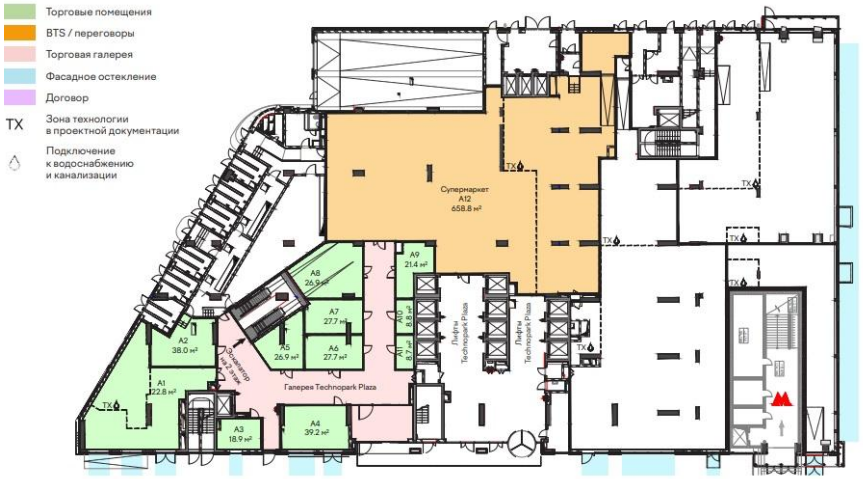

1
этаж

1 228,15 м

2
этаж

3 196,41 м²

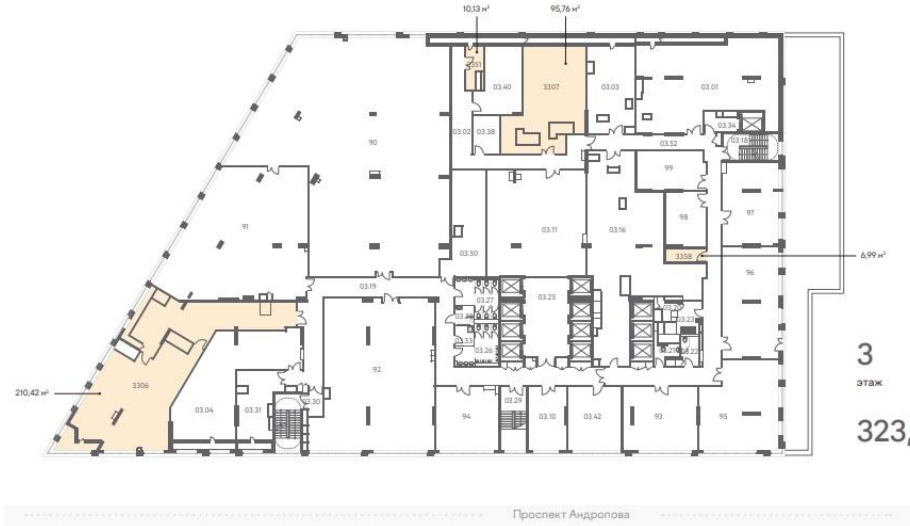

3
этаж

323,30 м²

КОНТАКТЫ

Бархударян Армен
СПЕЦИАЛИСТ ПО НЕДВИЖИМОСТИ

Департамент коммерческой недвижимости
Агентство элитной недвижимости

ул Малая Пироговская, д 16

+7(905)756-7818
+7(495)797-7074

armen@chaseestate.ru

chaseestate.ru

CHASE
real estate services