ПОМЕЩЕНИЕ СВОБОДНОГО НАЗНАЧЕНИЯ 200 М²

Г. МОСКВА

ул Ольховская, д 17

ЛОТ № 68668

ПЛОЩАДЬ
200м²

ЭТАЖ/ЭТАЖНОСТЬ
1/5

НАЛОГОВАЯ

МОЩНОСТЬ ЭЛ.

ПАРКИНГ

СОСТОЯНИЕ

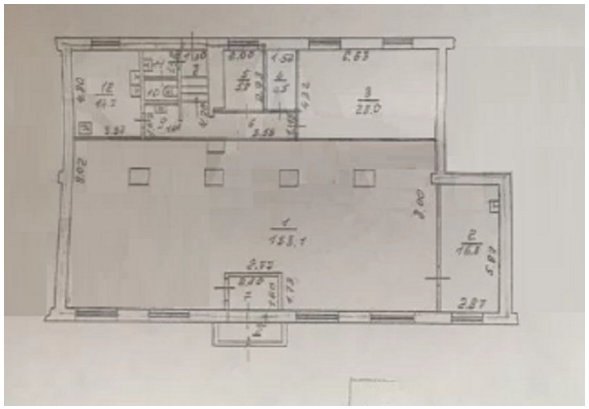

СТОИМОСТЬ

650 000 ₽

39 000 м²/ГОД

НАЛОГ
УСН

ПОМЕЩЕНИЕ СВОБОДНОГО НАЗНАЧЕНИЯ 200 М²

МЕТРО
Бауманская
10 минут пешком

АДРЕС
ул Ольховская, д 17
ЦЕНТРАЛЬНЫЙ

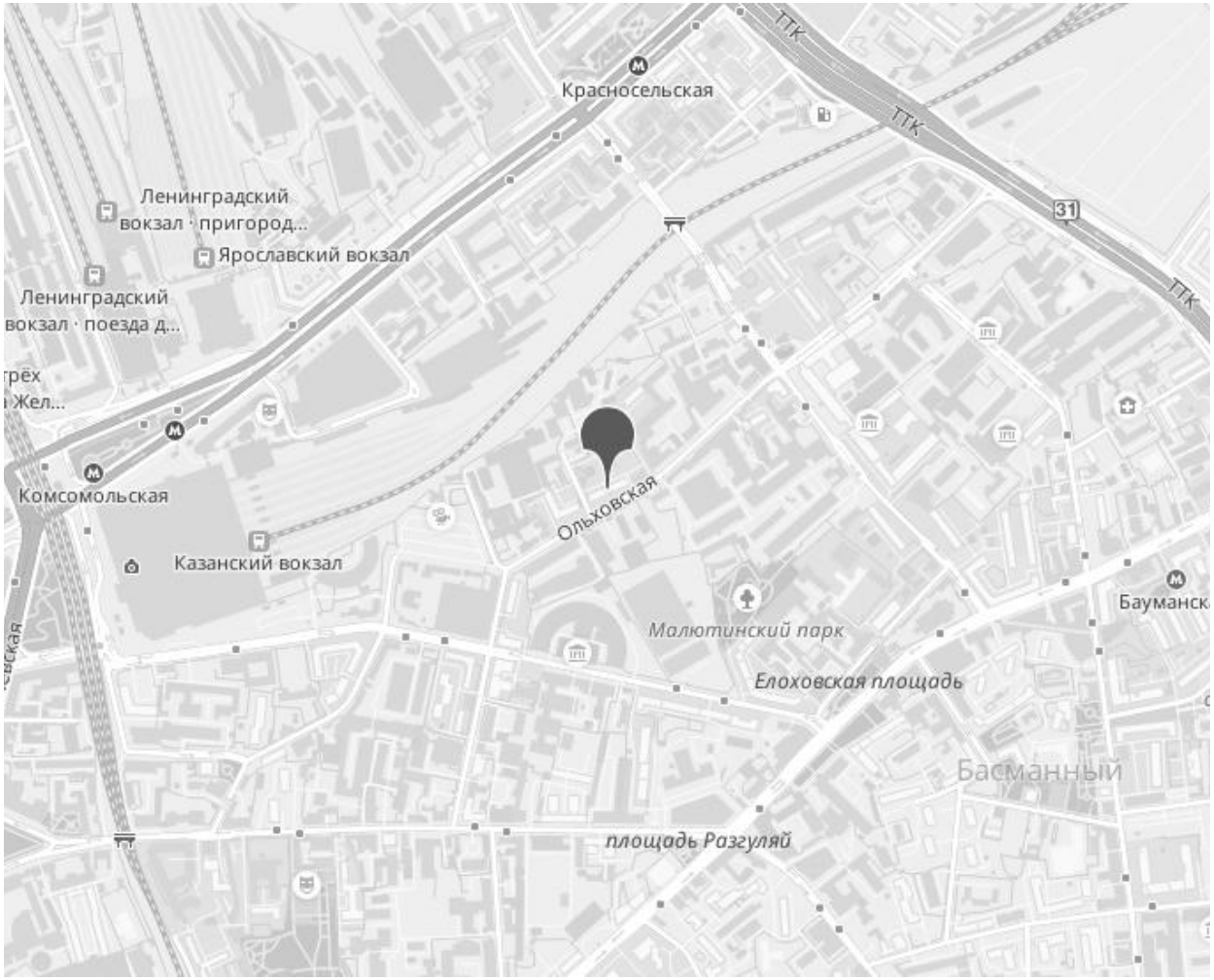

ОПИСАНИЕ

ID 68668 Предлагаю в аренду ПСН площадью 200 м2, расположенное на первом этаже жилого дома по ул. Ольховской. Первая линия домов. Помещение с двумя отдельными входами (с фасада и со двора), зальной планировки, витринными окнами. Все коммуникации в наличии, электричество 60 кВт.
10 минут пешком от станций метро Комсомольская и Бауманская.

ПОМЕЩЕНИЕ СВОБОДНОГО НАЗНАЧЕНИЯ 200 М²

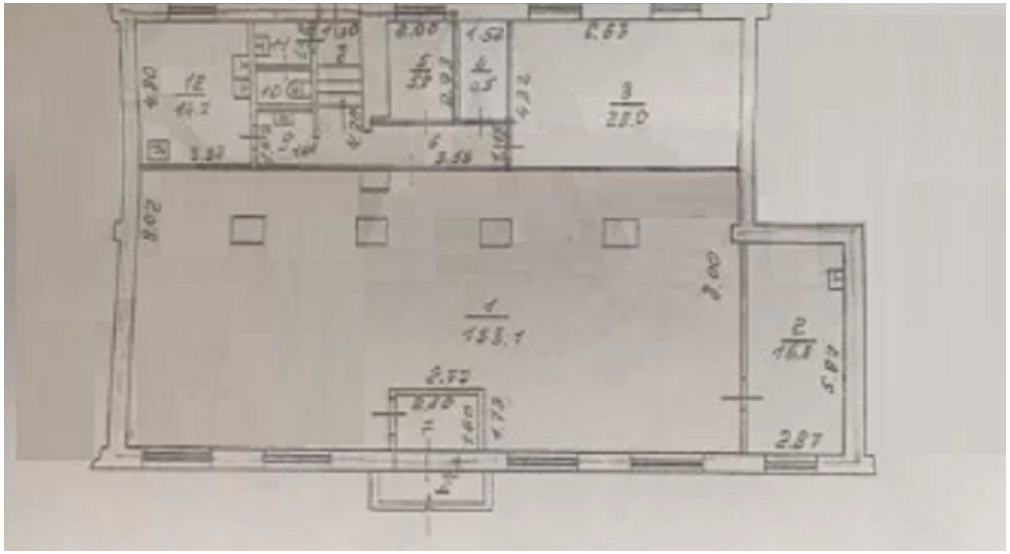

КОНТАКТЫ

Хакунова Юлия
СПЕЦИАЛИСТ ПО НЕДВИЖИМОСТИ

Департамент коммерческой недвижимости
Агентство элитной недвижимости

ул Малая Пироговская, д 16

+7(905)754-4458
+7(495)797-7074

hakunova@chaseestate.ru

chaseestate.ru

CHASE
real estate services