ОФИСНОЕ ПОМЕЩЕНИЕ 165 М²

Г. МОСКВА

ул Малая Дмитровка, д 23/15, стр 1

ЛОТ № 70681

ПЛОЩАДЬ
165м²

ЭТАЖ/ЭТАЖНОСТЬ
5/6

НАЛОГОВАЯ

ПЛАНИРОВКА

ПАРКИНГ

СОСТОЯНИЕ

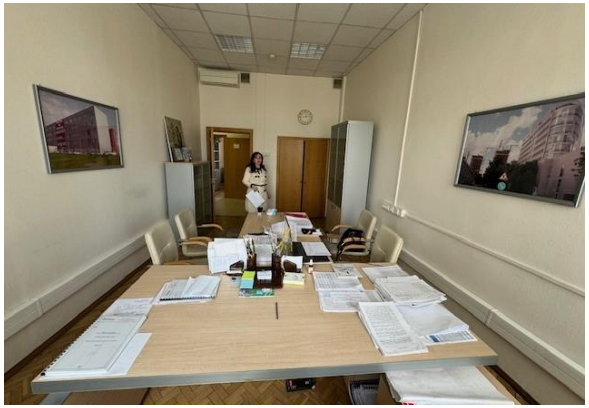

СТОИМОСТЬ

523 800 ₽

38 088 м²/ГОД

НАЛОГ
УСН

ОФИСНОЕ ПОМЕЩЕНИЕ 165 М²

МЕТРО
Пушкинская
8 минут пешком

АДРЕС
ул Малая Дмитровка, д 23/15, стр 1
ЦЕНТРАЛЬНЫЙ

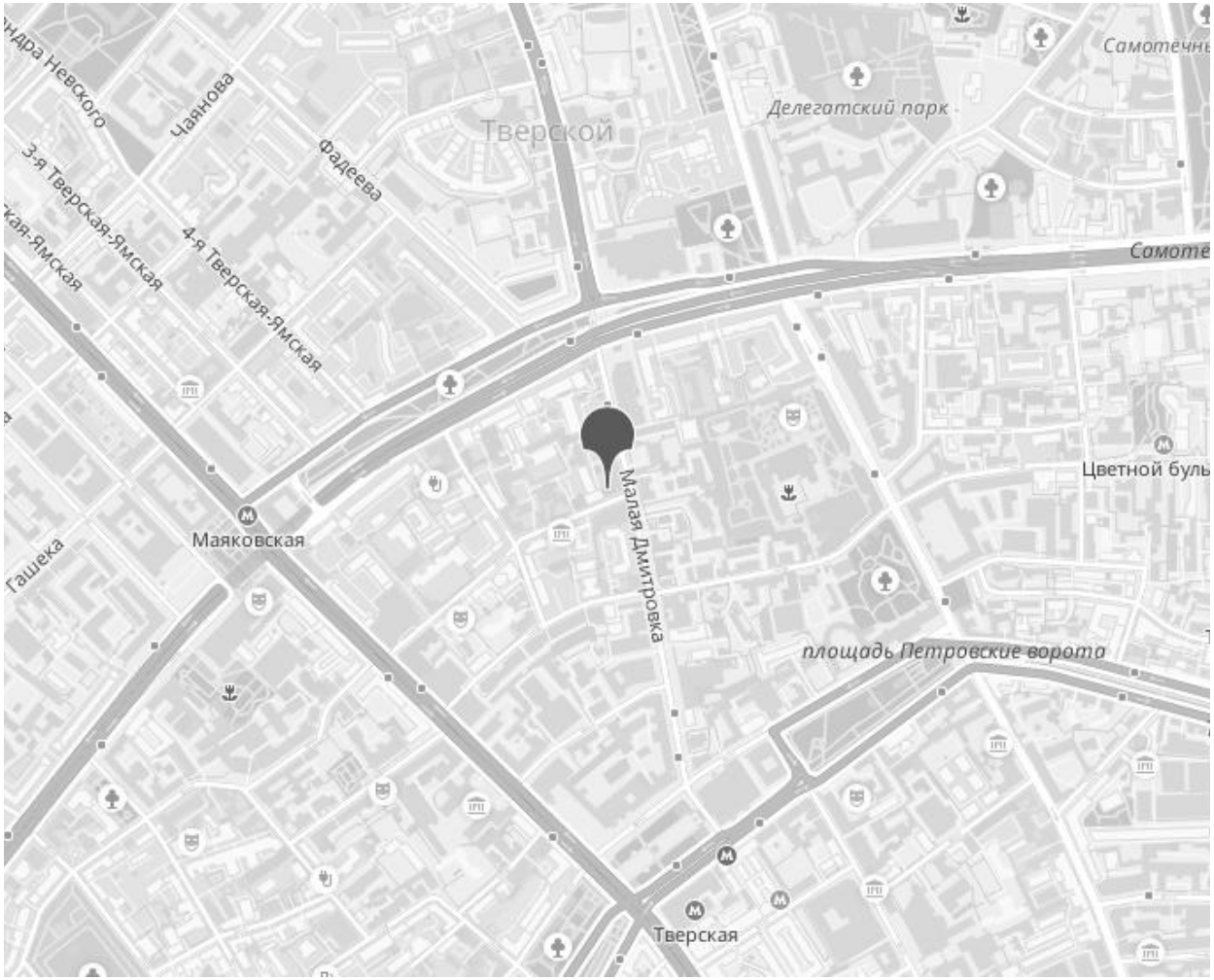

ОПИСАНИЕ

ID 70681 Предлагаю в аренду офис площадью 165 м2, расположенный на пятом этаже административного здания на Малой Дмитровке. Офис с отделкой, кабинетной планировки. В ставку аренды включены НДС, эксплуатационные и коммунальные платежи. Предоставляется юр. адрес. Удобная локация: 8 минут пешком до станций метро Тверская, Пушкинская, Чеховская. Готово к въезду с 31.10.2025 г.

ОФИСНОЕ ПОМЕЩЕНИЕ 165 М²

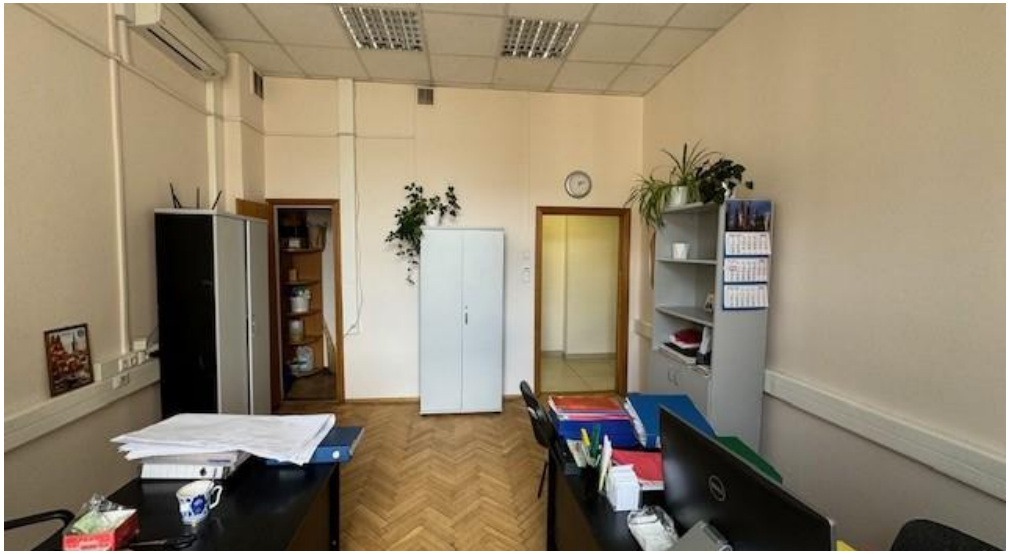

ОФИСНОЕ ПОМЕЩЕНИЕ 165 М²

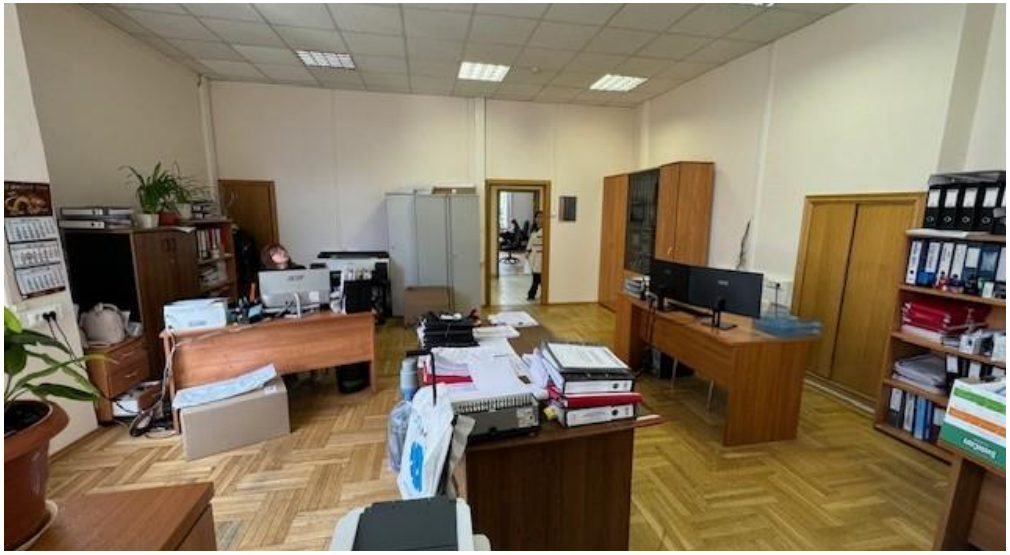

ОФИСНОЕ ПОМЕЩЕНИЕ 165 М²

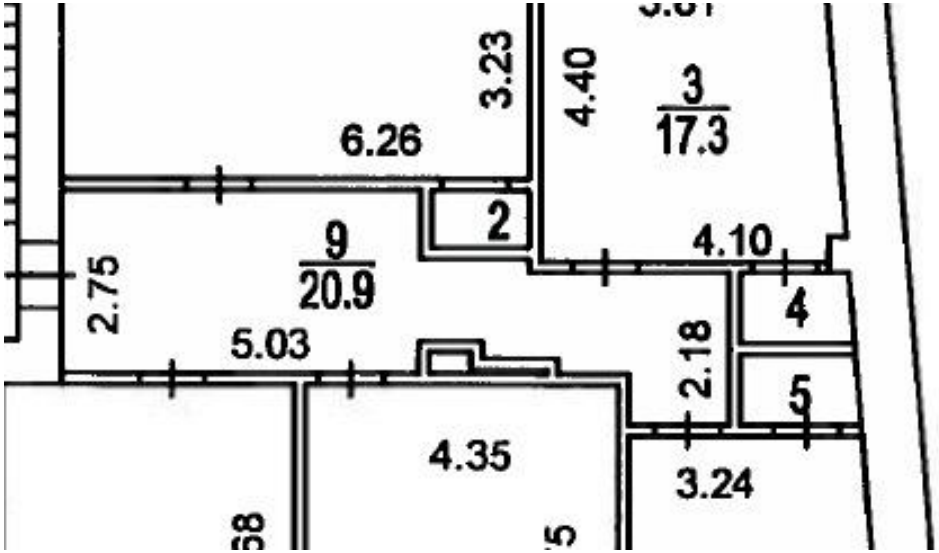

КОНТАКТЫ

Хакунова Юлия
СПЕЦИАЛИСТ ПО НЕДВИЖИМОСТИ

Департамент коммерческой недвижимости
Агентство элитной недвижимости

ул Малая Пироговская, д 16

+7(905)754-4458
+7(495)797-7074

hakunova@chaseestate.ru

chaseestate.ru

CHASE
real estate services