# ОФИСНОЕ ПОМЕЩЕНИЕ 254 М²

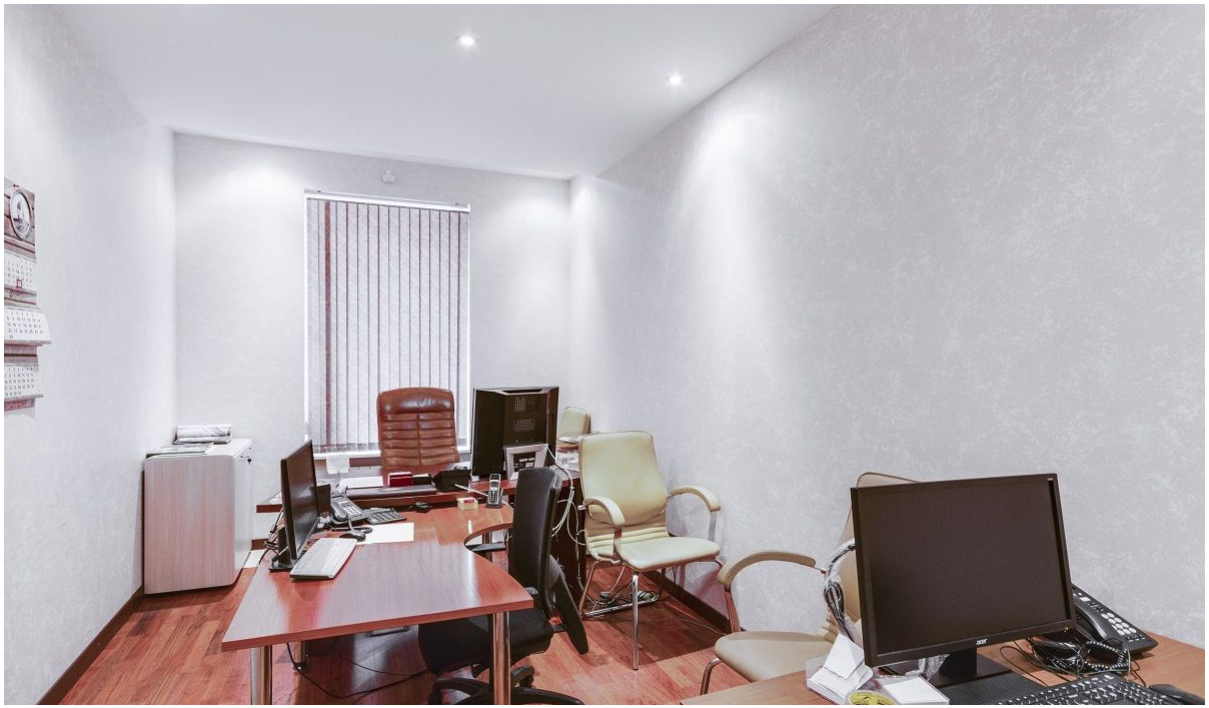

Г. МОСКВА

## Петровский пер, д 5, стр 8

### ЛОТ № 72330

ПЛОЩАДЬ
**254м²**

ЭТАЖ/ЭТАЖНОСТЬ
**1/5**

НАЛОГОВАЯ

ПЛАНИРОВКА

ПАРКИНГ

СОСТОЯНИЕ

### СТОИМОСТЬ

# 2 000 000 $

**94 488 м²/ГОД**

НАЛОГ
**с НДС**

# ОФИСНОЕ ПОМЕЩЕНИЕ 254 М²

МЕТРО
**Чеховская**
3 минут пешком

АДРЕС
**Петровский пер, д 5, стр 8**
ЦЕНТРАЛЬНЫЙ

**ОПИСАНИЕ**
На продажу предлагается офис, расположенный в жилом доме в Петровском переулке.
5-7 минут от метро Пушкинская, Чеховская.

Общая площадь - 254 кв.м
1 этаж - 148,1 кв.м, подвал - 106 кв.м
Этажи соединены красивой винтовой лестницей.
Отдельный вход.
В помещениях выполнена качественная внутренняя отделка, планировка - смешанная.

Собственник - юр.лицо с НДС.
Номер: 72330

# ОФИСНОЕ ПОМЕЩЕНИЕ 254 М²

# ОФИСНОЕ ПОМЕЩЕНИЕ 254 М²

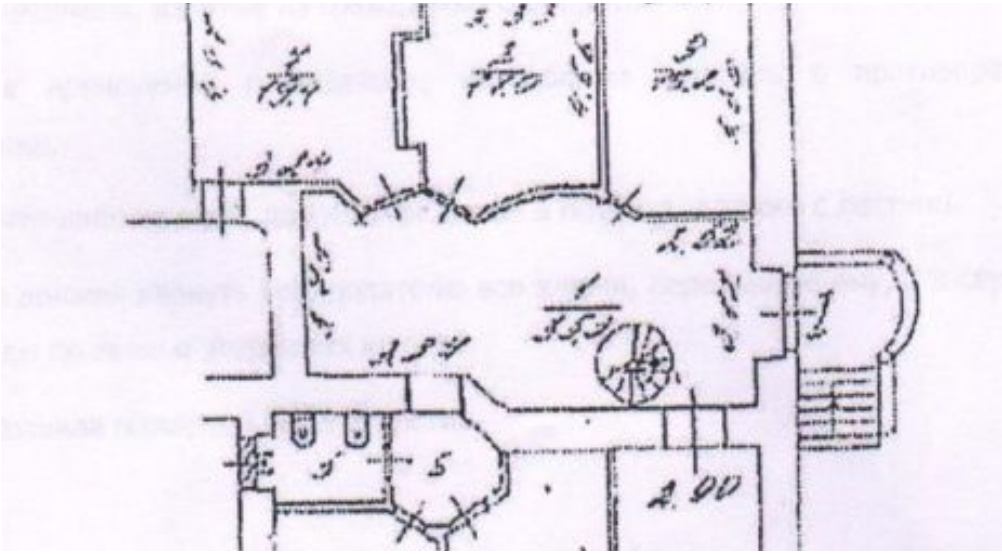

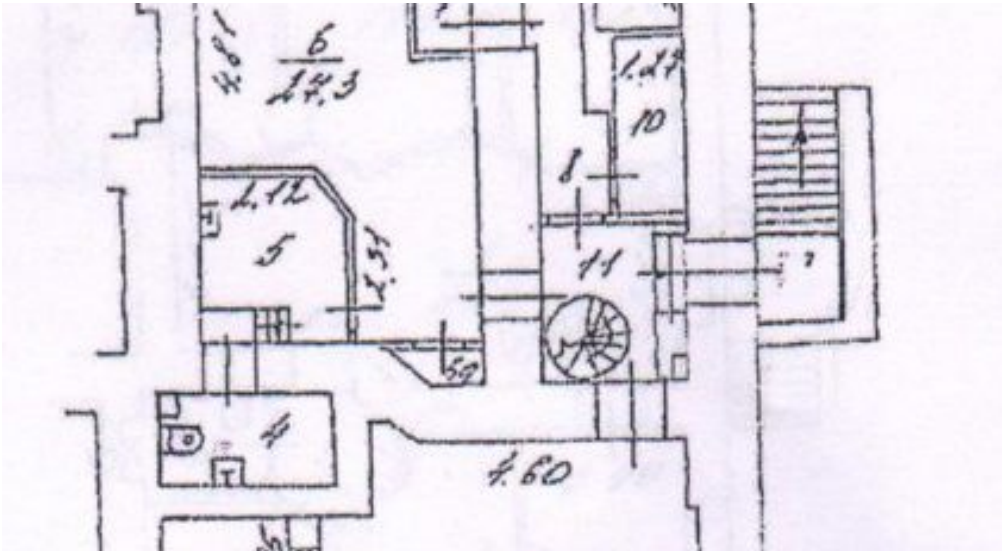

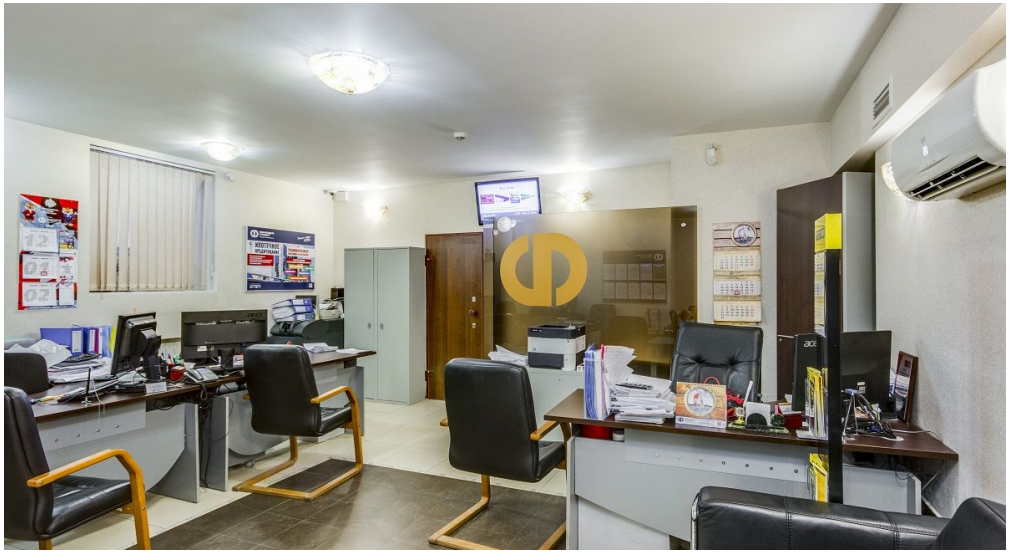

# ОФИСНОЕ ПОМЕЩЕНИЕ 254 М²

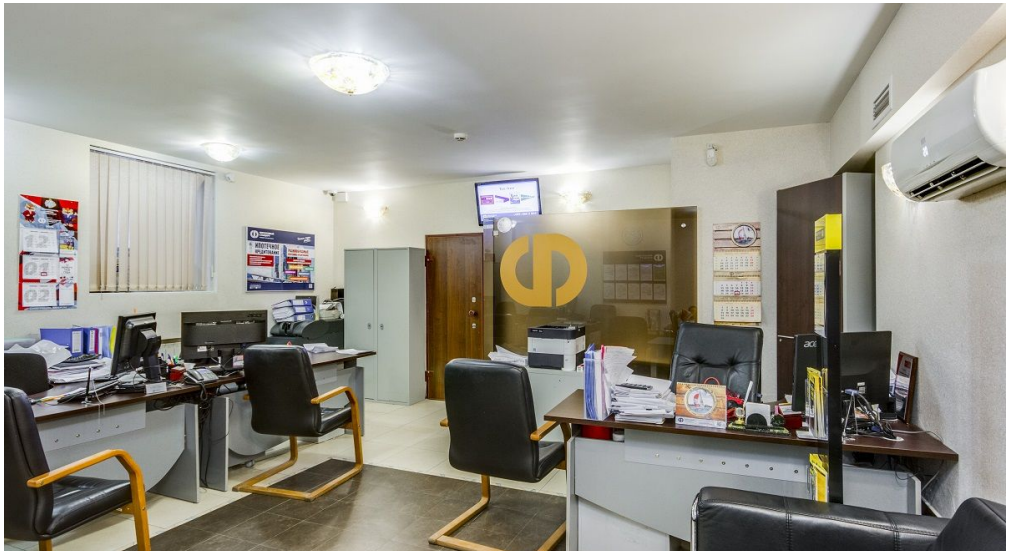

# КОНТАКТЫ

**Бархударян Армен**
СПЕЦИАЛИСТ ПО НЕДВИЖИМОСТИ

Департамент коммерческой недвижимости
**Агентство элитной недвижимости**

ул Малая Пироговская, д 16

+7(905)756-7818
+7(495)797-7074

armen@chaseestate.ru

**chaseestate.ru**

CHASE
real estate services