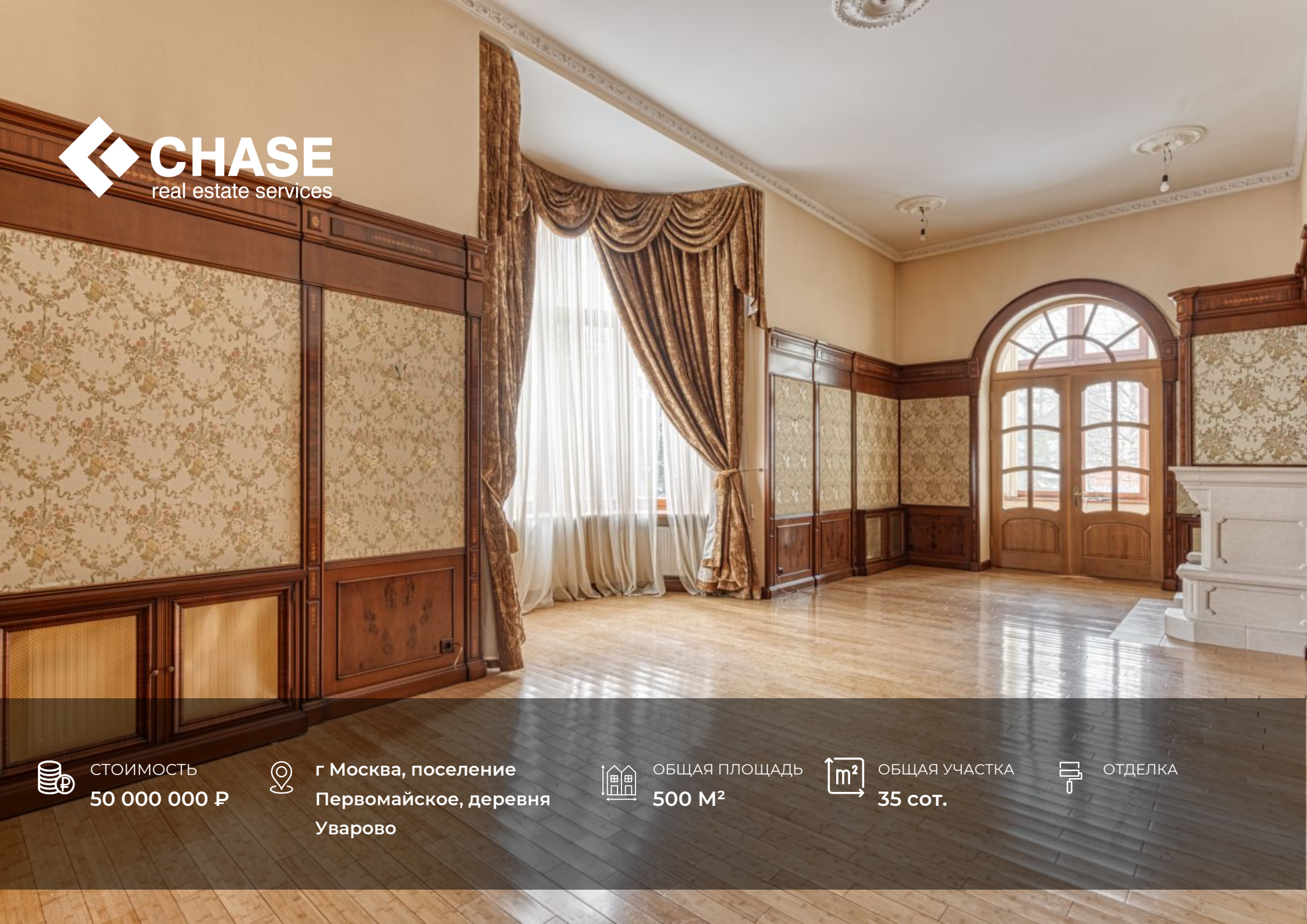

CHASE
real estate services

СТОИМОСТЬ
50 000 000 ₽

г Москва, поселение Первомайское, деревня Уварово

ОБЩАЯ ПЛОЩАДЬ
500 М²

ОБЩАЯ УЧАСТКА
35 сот.

ОТДЕЛКА

РАСПОЛОЖЕНИЕ НА КАРТЕ

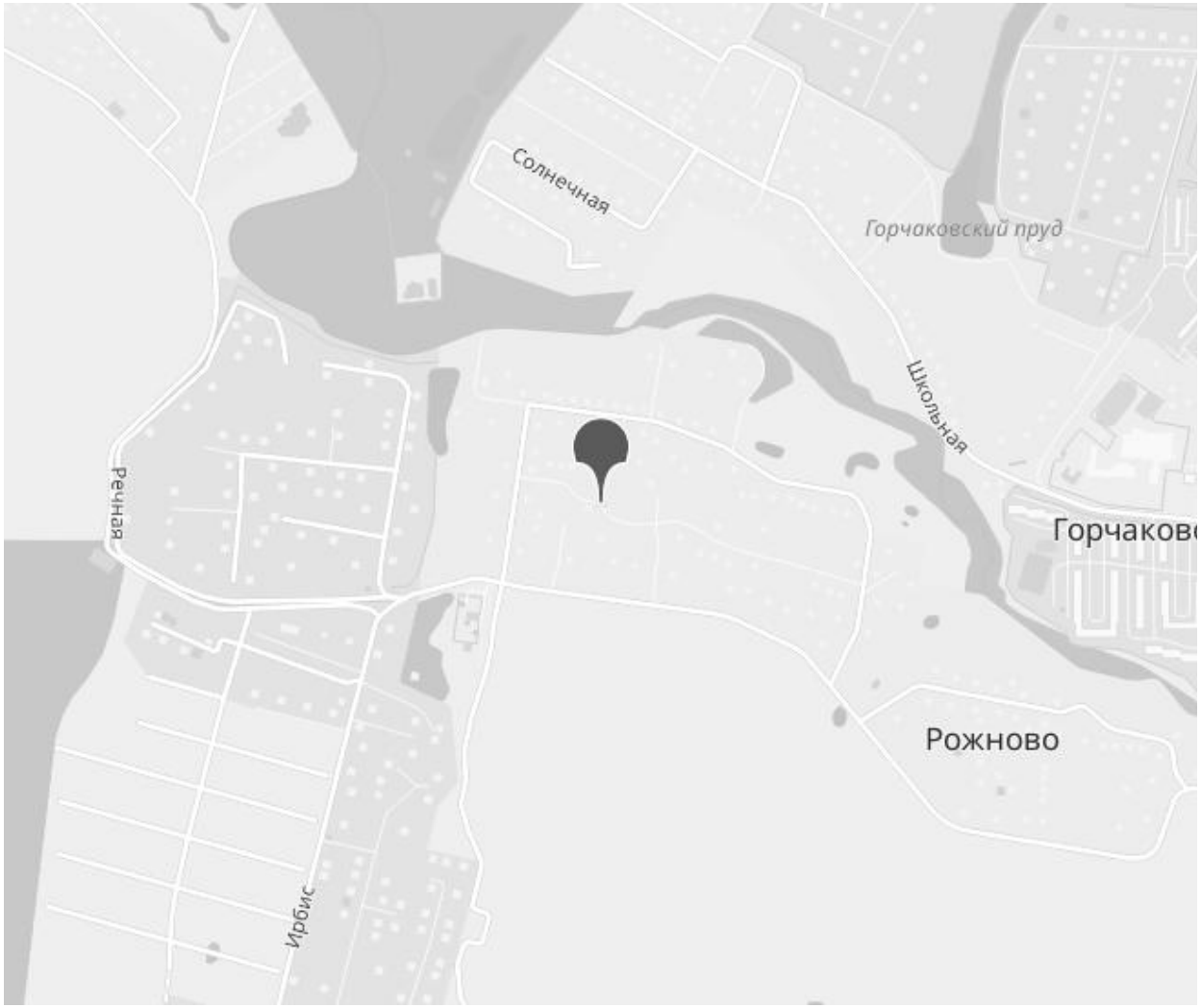

ПОСЕЛОК

ШОССЕ

РАЙОН

ТИП ПОСЕЛКА

50 000 000 ₽

100 000 /М2

ПОДРОБНО ОБ ОБЪЕКТЕ

СПАЛЕН

ВАННЫХ КОМНАТ

ЭТАЖНОСТЬ

БАССЕЙН

Лот 48633 Предлагается на продажу современная резиденция в деревне Уварово.
На живописном участке с ладшафтным дизайном площадью 35 соток расположены: основной дом (500 кв.м), комплекс с бассейном (347,44 кв.м), баня, беседка, площадка для машин, гараж. Все постройки закадастрированы!
Расположение по этажам основного дома: цокольный этаж - спа-зона с сауной, купелью, бильярдной, санузлом и комнатой отдыха; 1 этаж - гостиная, каминный зал, кухня, санузел, спальня, кабинет; 2 этаж - 6 спален, 4 санузла.

ТЕРМОСИС

КОНТАКТЫ

ПАВЛОВА МАЙЯ

СПЕЦИАЛИСТ ПО НЕДВИЖИМОСТИ

Департамент городской недвижимости
Агентство элитной недвижимости

ул Малая Пироговская, д 16

+7(903)677-6774

pavlova@chaseestate.ru

chaseestate.ru

CHASE
real estate services