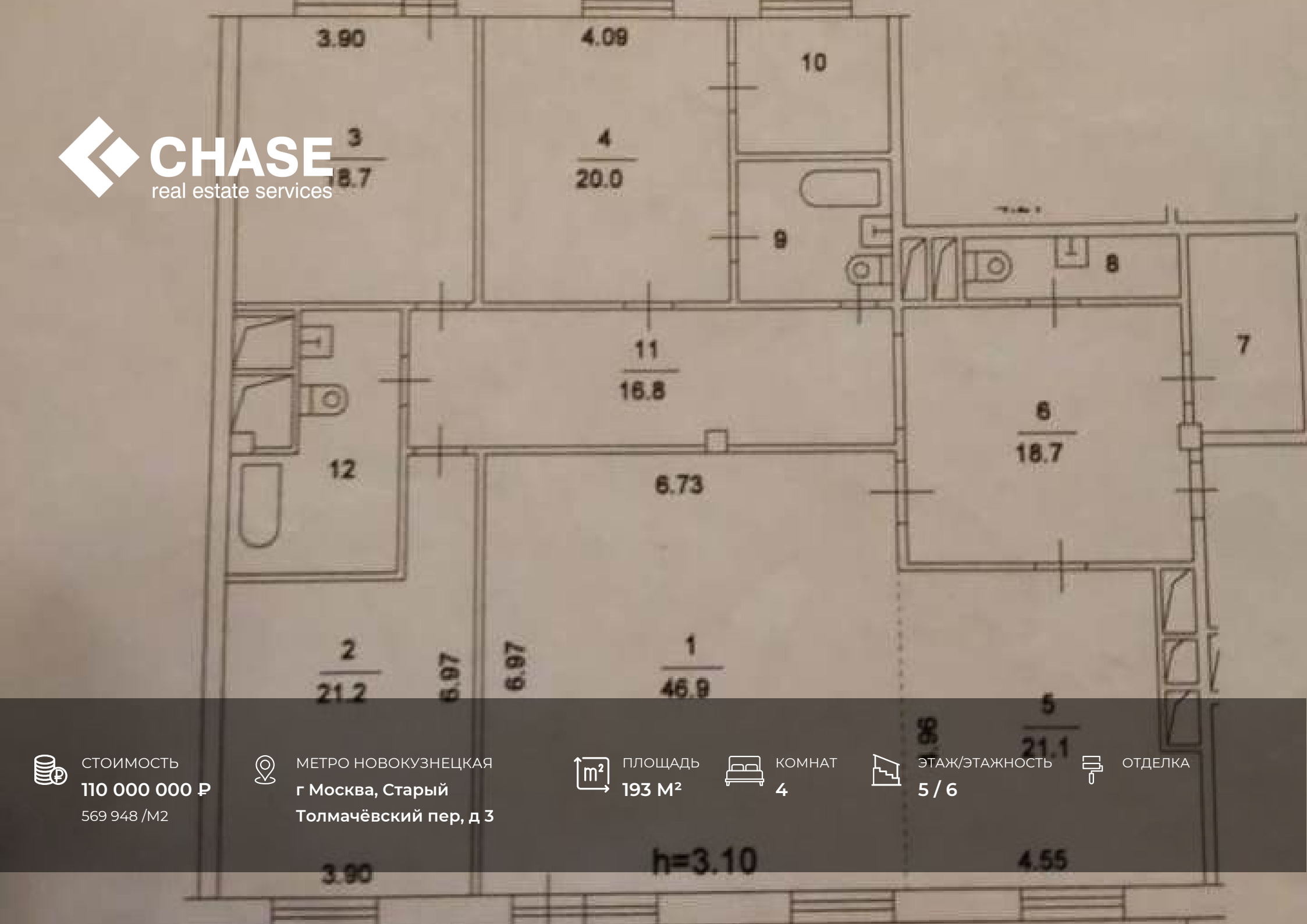

СТОИМОСТЬ
110 000 000 ₽
569 948 /М2

МЕТРО НОВОКУЗНЕЦКАЯ
г Москва, Старый Толмачёвский пер, д 3

ПЛОЩАДЬ
193 М²

КОМНАТ
4

ЭТАЖ/ЭТАЖНОСТЬ
5 / 6

ОТДЕЛКА

РАСПОЛОЖЕНИЕ НА КАРТЕ

АДРЕС
г Москва, Старый Толмачёвский пер, д 3

МЕТРО
Новокузнецкая
4 минут пешком

ОКРУГ
Замоскворечье

РАЙОН
Замоскворечье

110 000 000 ₽
569 948 /М2

ПОДРОБНО ОБ ОБЪЕКТЕ

КОМНАТ/СПАЛЕН
4

ВЫСОТА ПОТОЛКОВ

КОЛ-ВО САНУЗЛОВ

ПАРКИНГ

Лот 60389 Марат Мустафин.
Предлагается 4-х комнатная квартира в историческом центре Москвы. Современный монолитный дом на 45 квартир 2001 года постройки с подземным паркингом и круглосуточной охраной. Общая площадью 193м2, с большим холлом и 4-мя изолированными комнатами. С застекленного балкона гостиной (40м2) открывается замечательный вид в сторону Кремля. Планировкой предусмотрены 2 спальни, кабинет, 3 с/у, постирочная и гардеробная. Ремонт и мебель в классическом стиле. Кондиционирование осуществляется с помощью фен-койлов и приточно-вытяжной вентиляции, установлено спутниковое ТВ, интернет. Огороженная территория с зеленым внутренним двором и детской площадкой, наземная гостевая парковка.
В этом районе находится множество исторических и архитектурных памятников, Марфо-Мариинская обитель, мечеть и всемирно известная Третьяковская галерея.
Звоните и я организую для Вас оперативный показ!

LOSK
LOSK

КОНТАКТЫ

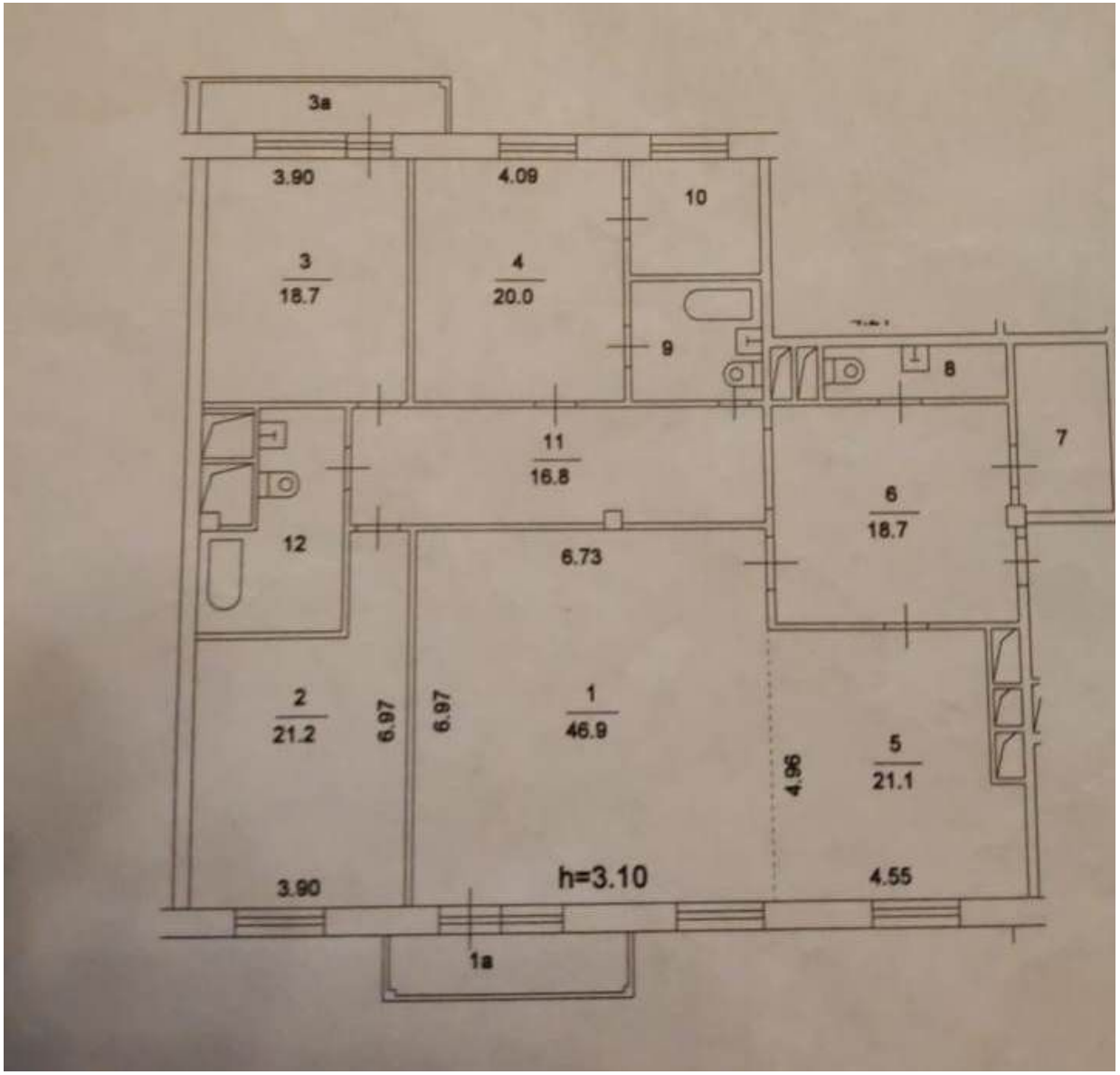

МУСТАФИН МАРАТ

СПЕЦИАЛИСТ ПО НЕДВИЖИМОСТИ

Департамент городской недвижимости
Агентство элитной недвижимости

ул Малая Пироговская, д 16

+7(930)252-7777

mustafin@chaseestate.ru

chaseestate.ru

CHASE
real estate services