CHASE
real estate services

СТОИМОСТЬ
35 000 000 ₽
833 333 /М2

МЕТРО ТРУБНАЯ
ул Петровка, д 26, стр 3

ПЛОЩАДЬ
42 М²

КОМНАТ
2

ЭТАЖ/ЭТАЖНОСТЬ
3 / 4

ОТДЕЛКА
дизайнерский

РАСПОЛОЖЕНИЕ НА КАРТЕ

АДРЕС
ул Петровка, д 26, стр 3

МЕТРО
Трубная
4 минут пешком

ОКРУГ
Центральный

РАЙОН

35 000 000 ₽
833 333 /М2

ПОДРОБНО ОБ ОБЪЕКТЕ

КОМНАТ/СПАЛЕН
2

ВЫСОТА ПОТОЛКОВ

КОЛ-ВО САНУЗЛОВ

ПАРКИНГ

Лот 71755
Предлагается двухуровневый апартамент с дизайнерской отделкой в доме с историей La Rue на улице Петровка д. 26 в 5 минутах от ЦУМа и Большого театра.
Апартамент с дизайнерской отделкой , мебелью и техникой.Подойдет как для сдачи в аренду, так и людей которые хотят быть в центре событий столицы.
Площадь 42 кв.метра, потолки 4 метра.

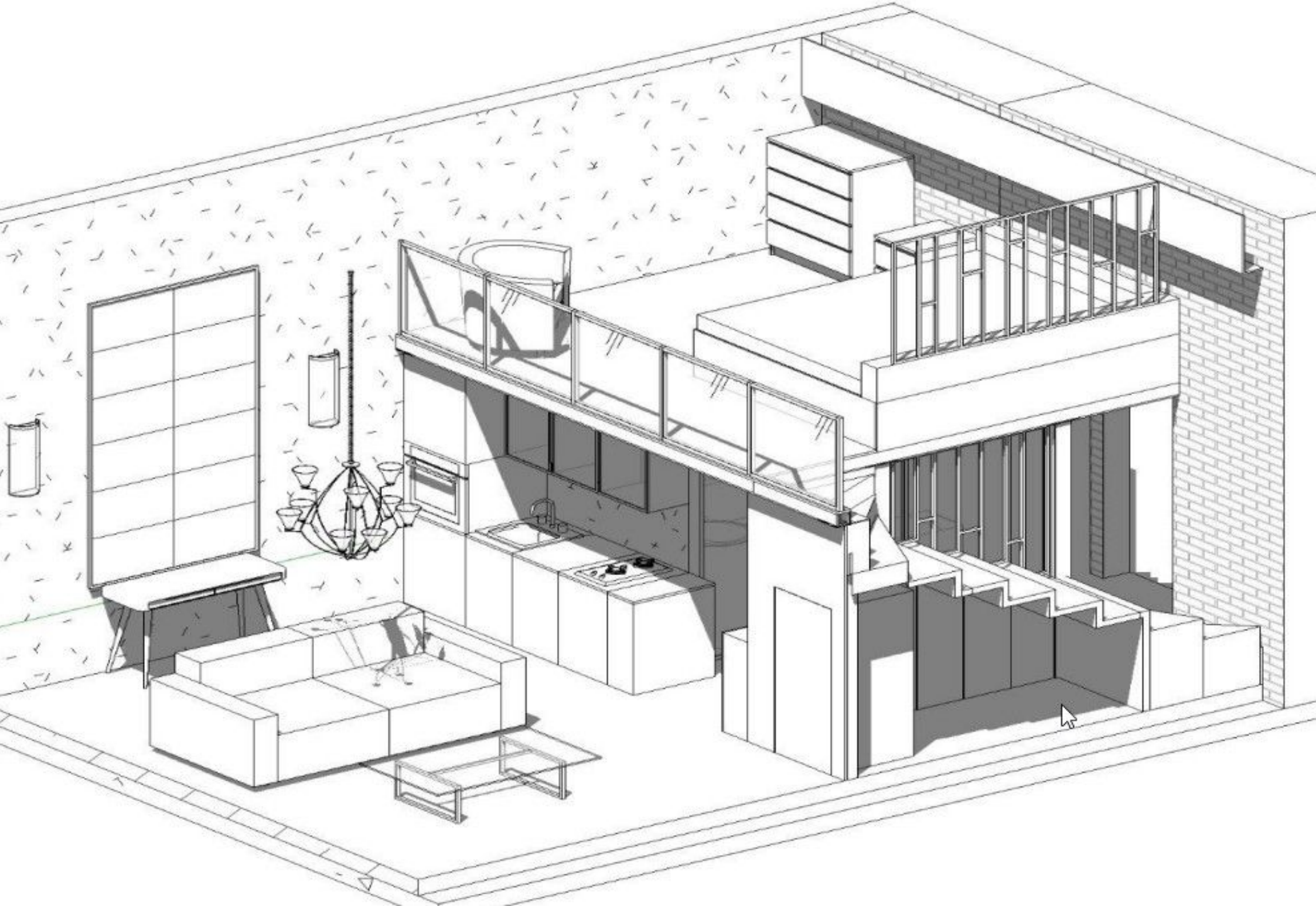

КОНТАКТЫ

ЕЛКАНОВА ОЛЬГА
СПЕЦИАЛИСТ ПО НЕДВИЖИМОСТИ

Департамент городской недвижимости
Агентство элитной недвижимости

ул Малая Пироговская, д 16

+7(903)711-2092

elkanova@chaseestate.ru

chaseestate.ru

CHASE
real estate services