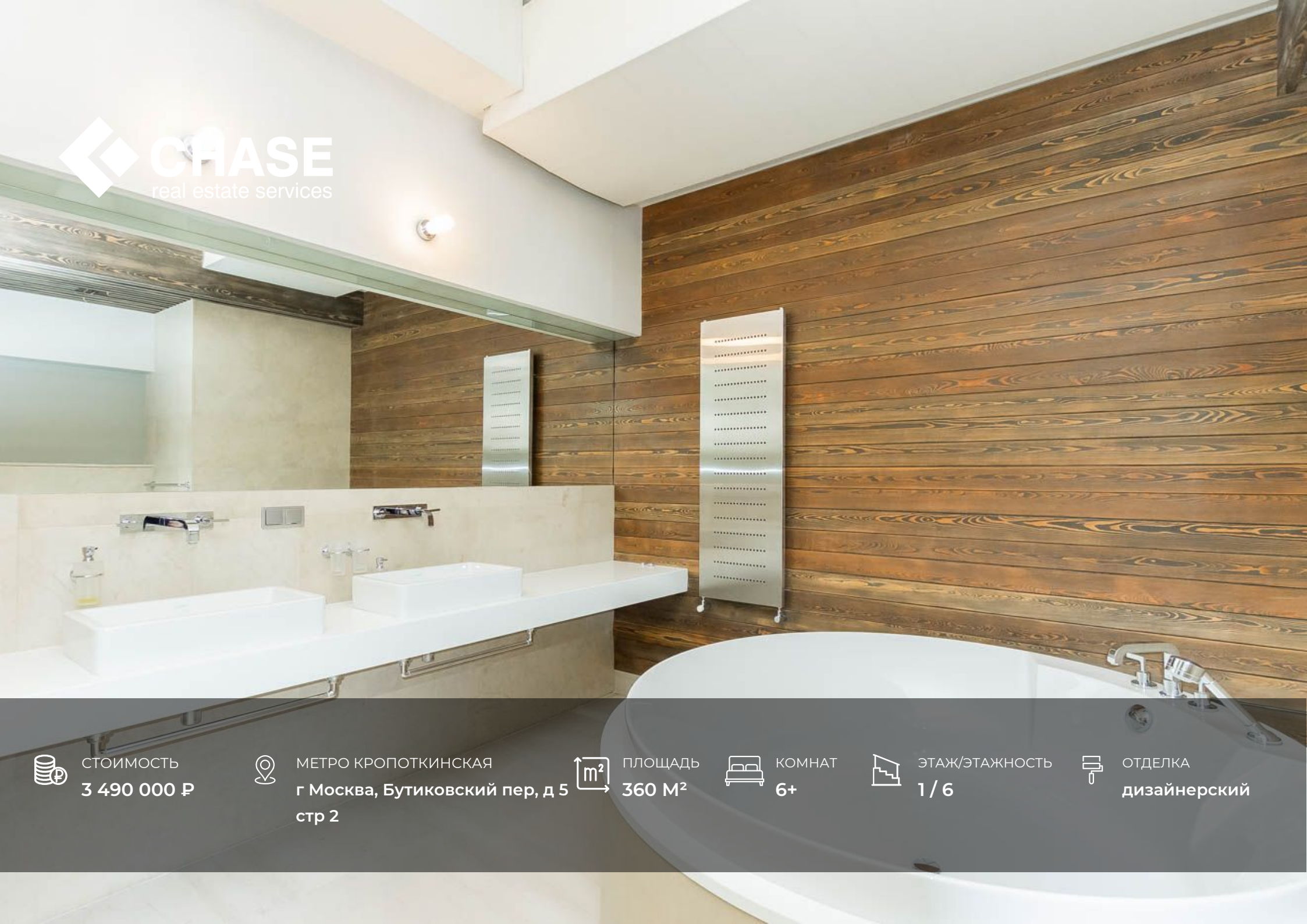

СТОИМОСТЬ
**3 490 000 ₽**

МЕТРО КРОПОТКИНСКАЯ
**г Москва, Бутиковский пер, д 5 стр 2**

ПЛОЩАДЬ
**360 М²**

КОМНАТ
**6+**

ЭТАЖ/ЭТАЖНОСТЬ
**1 / 6**

ОТДЕЛКА
**дизайнерский**

# РАСПОЛОЖЕНИЕ НА КАРТЕ

## БУТИКОВСКИЙ 5

АДРЕС
**г Москва, Бутиковский пер, д 5 стр 2**

МЕТРО
**Кропоткинская**
5 минут пешком

ОКРУГ
**Хамовники**

РАЙОН
**Хамовники**

**3 490 000 ₽**

# ПОДРОБНО ОБ ОБЪЕКТЕ

КОМНАТ/СПАЛЕН
**6+**

ВЫСОТА ПОТОЛКОВ

КОЛ-ВО САНУЗЛОВ
**3**

ПАРКИНГ

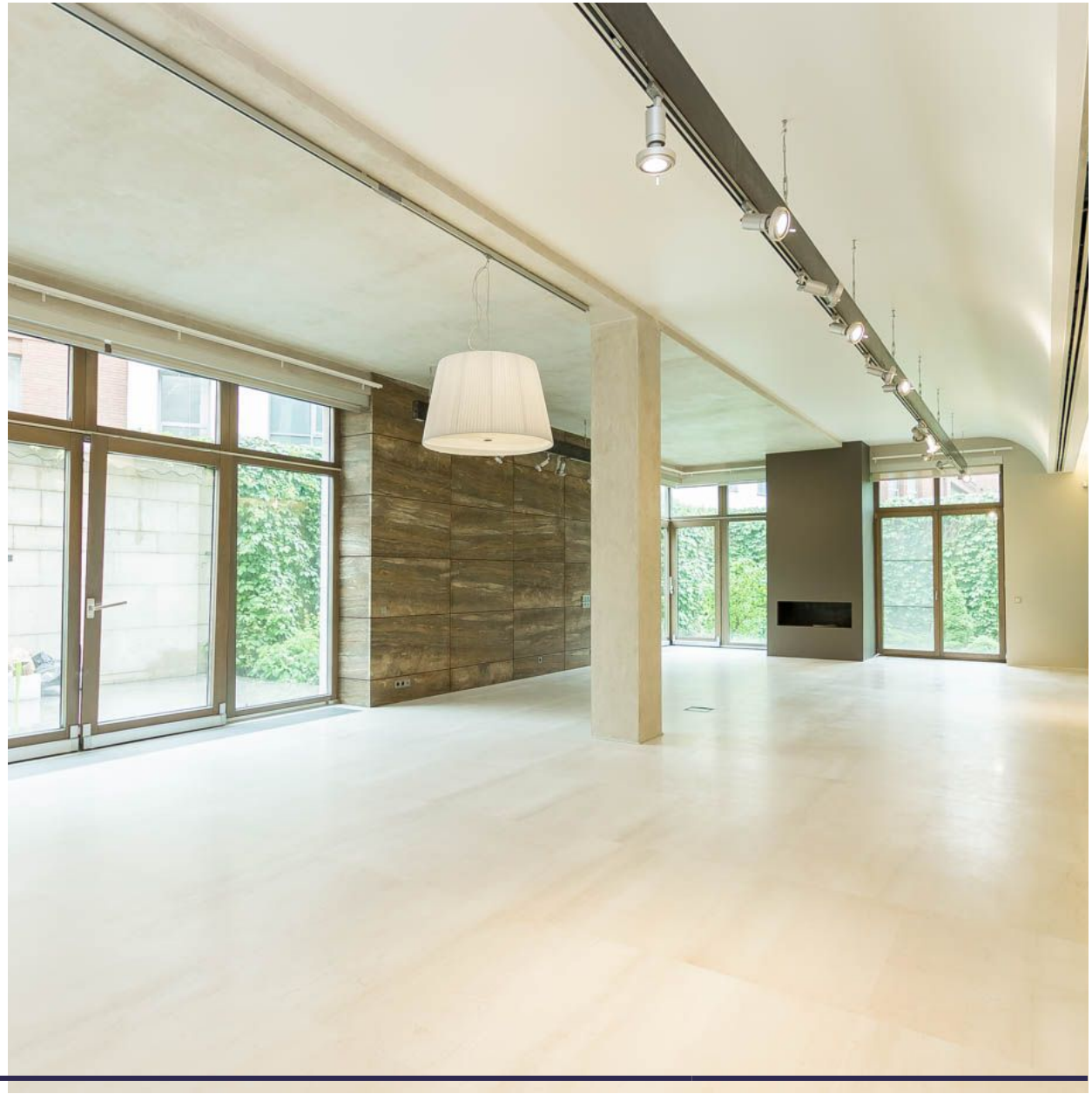

Дарья Фролова

Эксклюзивное предложение Золотой Мили ЖК " Бутиковский 5".
В клубном 3-х этажном особняке класса Делюкс “Купер Хаус”, расположенном в Золотой Миле Москвы, предлагается в аренду 5ти комнатная квартира общей площадью 360 м2.

Клубный дом класса люкс, высокий уровень охраны, пропускная система, бассейн для жителей дома, подземный паркинг. Квартира на первом этаже дома с отдельным выходом и садом 300 кв.м. Панорамные окна по периметру квартиры с видом на собственный сад. Внутренний двор на 4 сотки. На территории есть тренажерный зал и бассейн.
Высококачественный ремонт, продуманный до мелочей интерьер, удобная планировка: гостиная, обеденная зона и кухня в едином пространстве (40М2), 4 спальни с индивидуальными ванными комнатами, техническая комната для домработницы, удобное разделение зон, стеклянный тамбур с функцией зонирования. 3 с/у с ванной и душевой кабиной. Квартира частично меблирована, итальянская кухня Val Cucine оборудована встроенной техникой Aeg. Система 5 канального домашнего кинотеатра.
Дополнительная мебель покупается под клиента.
2 машино-места в подземном паркинге.

Звоните уважаемые коллеги и клиенты.
Оперативный показ!

Участник ассоциации элитных агентств AREA.

CHANEL

# БУТИКОВСКИЙ 5

ГОД ПОСТРОЙКИ
**2004**

ЗАСТРОЙЩИК

КОЛ-ВО КВАРТИР

ЭТАЖНОСТЬ
**6**

# КОНТАКТЫ

**ФРОЛОВА ДАРЬЯ**
СПЕЦИАЛИСТ ПО НЕДВИЖИМОСТИ

Департамент городской недвижимости
**Агентство элитной недвижимости**

ул Малая Пироговская, д 16

+7(982)250-9900

frolova@chaseestate.ru

**chaseestate.ru**


CHASE
real estate services