ПОМЕЩЕНИЕ СВОБОДНОГО НАЗНАЧЕНИЯ 52 М²

Г. МОСКВА

г Москва, Наставнический пер, д 3

ЛОТ № J57119

ПЛОЩАДЬ
52м²

ЭТАЖ/ЭТАЖНОСТЬ
1/10

НАЛОГОВАЯ

МОЩНОСТЬ ЭЛ.

ПАРКИНГ

СОСТОЯНИЕ

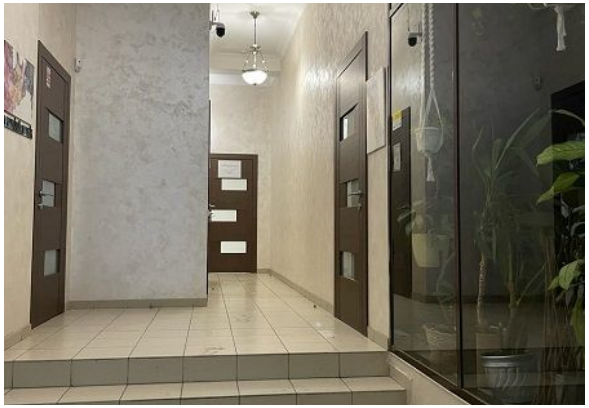

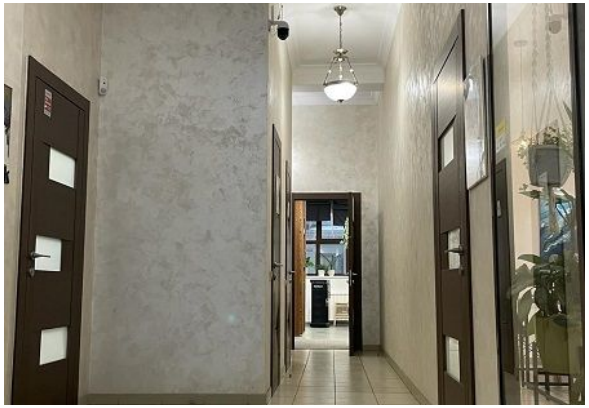

СТОИМОСТЬ

160 000 ₽

36 912 м²/ГОД

НАЛОГ

ПОМЕЩЕНИЕ СВОБОДНОГО НАЗНАЧЕНИЯ 52 М²

МЕТРО
Курская
8 минут пешком

АДРЕС
г Москва, Наставнический пер, д 3
ЦЕНТРАЛЬНЫЙ

ОПИСАНИЕ

Предлагаю в аренду ПСН площадью 52 м2, расположенное на первом этаже элитного ЖК Royal House на Яузе. Помещение с двумя входами, один с Костомаровского переулка совместный с салоном красоты и студией живописи Воздух, второй отдельный со двора. Помещение зальной планировки, с дизайнерской отделкой, все коммуникации в наличии. Вывеска на фасаде. Семь минут пешком от станций метро Чкаловская и Курская, напротив Винзавода и рядом с Artplay.

ПОМЕЩЕНИЕ СВОБОДНОГО НАЗНАЧЕНИЯ 52 М²

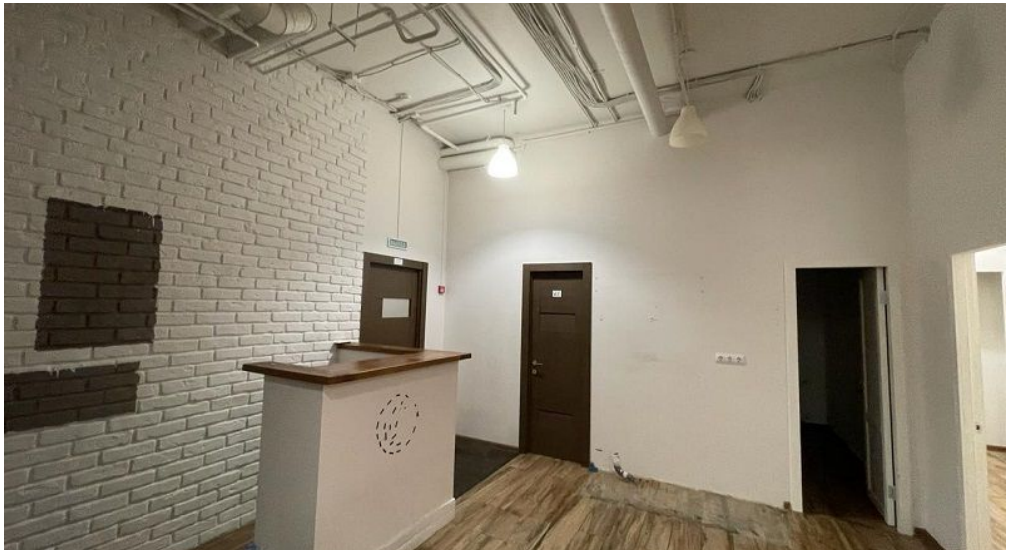

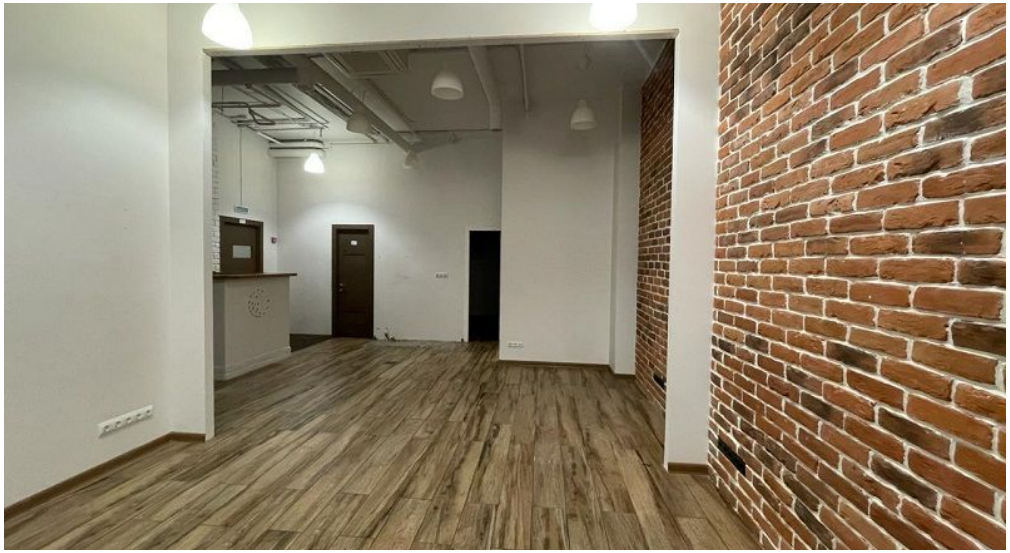

ПОМЕЩЕНИЕ СВОБОДНОГО НАЗНАЧЕНИЯ 52 М²

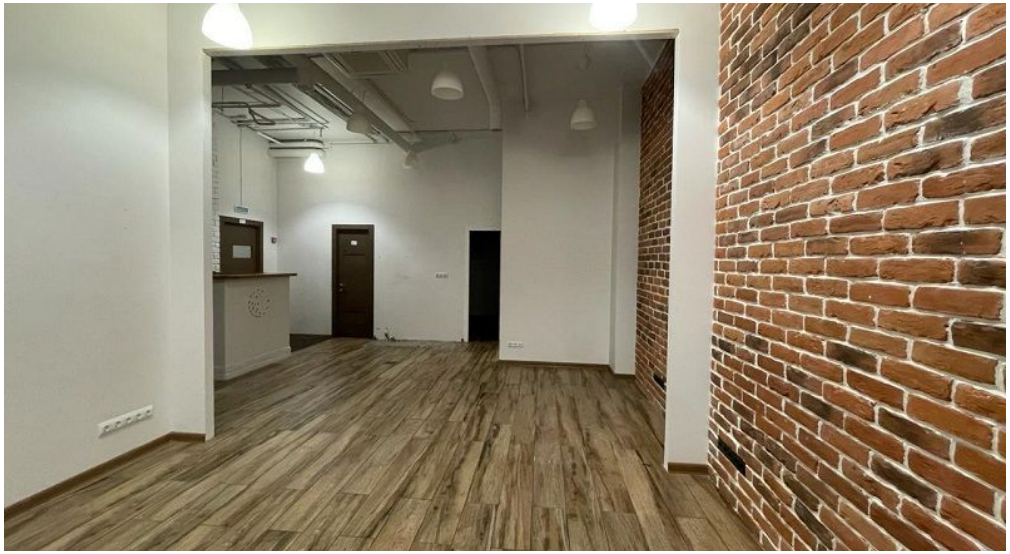

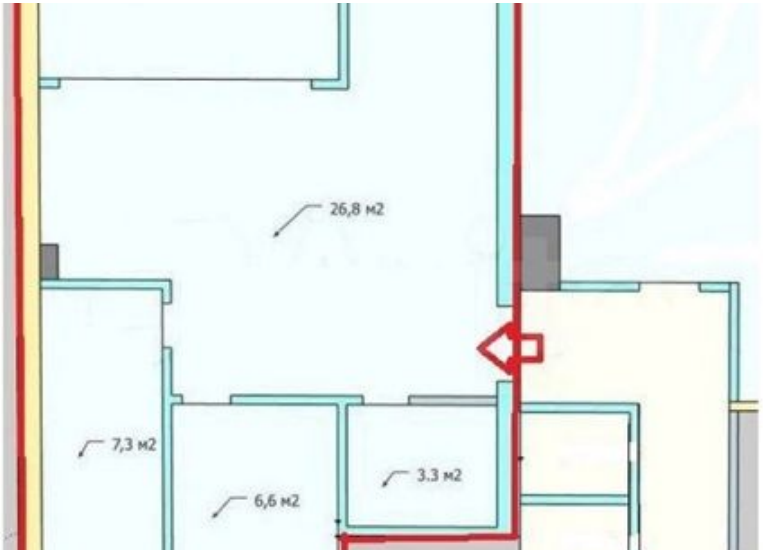

КОНТАКТЫ

Хакунова Юлия
СПЕЦИАЛИСТ ПО НЕДВИЖИМОСТИ

Департамент коммерческой недвижимости
Агентство элитной недвижимости

ул Малая Пироговская, д 16

+7(905)754-4458
+7(495)797-7074

hakunova@chaseestate.ru

chaseestate.ru

CHASE
real estate services