ЗДАНИЕ 920 М²

Г. МОСКВА

г Москва, ул Потешная, д 4

ЛОТ № J57674

ПЛОЩАДЬ
920м²

ЭТАЖНОСТЬ
3

ГОД ПОСТРОЙКИ

ПАМЯТНИК
нет

ПАРКИНГ

СОСТОЯНИЕ

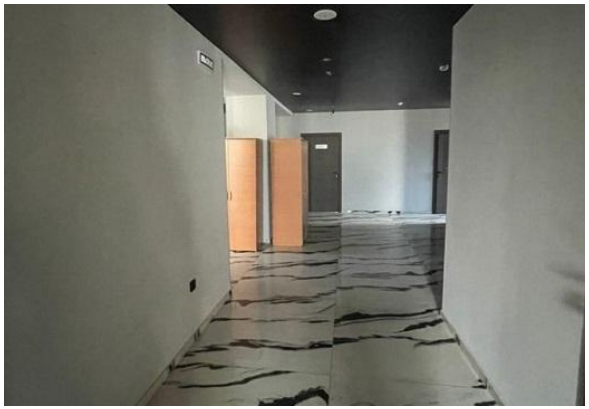

СТОИМОСТЬ

1 840 000 ₽

2 000 / м²

НАЛОГОВАЯ

НАЛОГ

ЗДАНИЕ 920 М²

МЕТРО
Преображенская площадь
8 минут пешком

АДРЕС
г Москва, ул Потешная, д 4
ВОСТОЧНЫЙ

ОПИСАНИЕ

ID 57674 Предлагаю в аренду особняк общей площадью 920 м2 расположенный на первой линии реки Яуза. Два этажа, цоколь и чердак. Ремонт за выездом арендатора (хостел). Большое количество мокрых точек. Идеально подойдет для размещения медицинского центра. Все коммуникации в наличии, электричество 45 кВт. Парковка 4-5 м/мест. 8 минут пешком от станции метро Преображенская площадь.

ЗДАНИЕ 920 М²

ЗДАНИЕ 920 М²

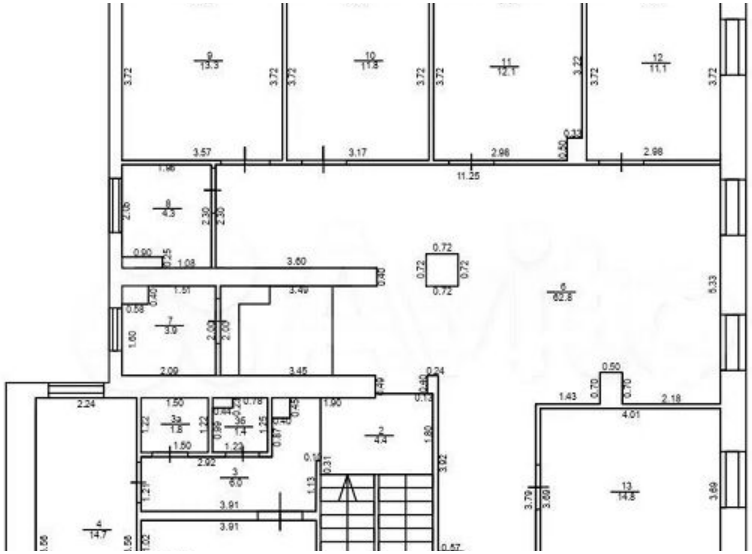

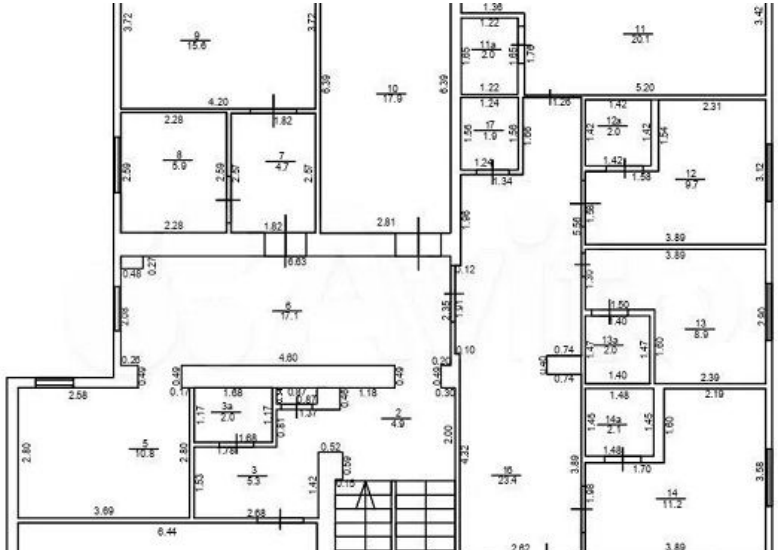

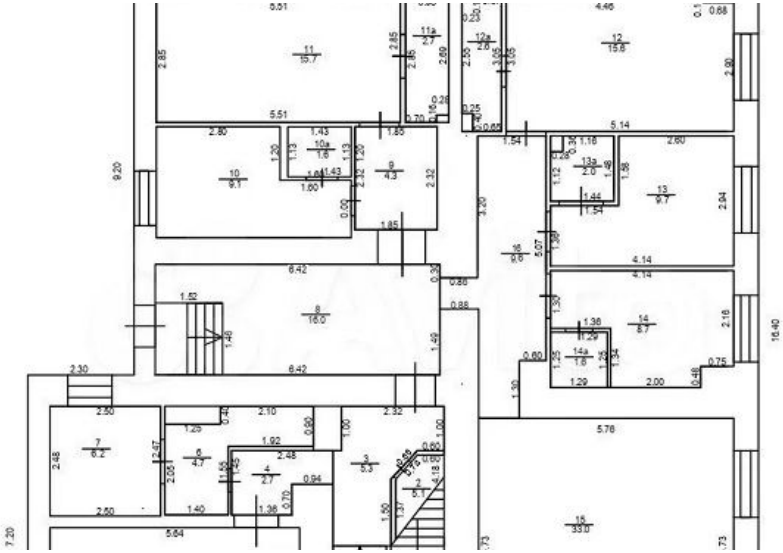

КОНТАКТЫ

Хакунова Юлия
СПЕЦИАЛИСТ ПО НЕДВИЖИМОСТИ

Департамент коммерческой недвижимости
Агентство элитной недвижимости

ул Малая Пироговская, д 16

+7(905)754-4458
+7(495)797-7074

hakunova@chaseestate.ru

chaseestate.ru

CHASE
real estate services