ПОМЕЩЕНИЕ СВОБОДНОГО НАЗНАЧЕНИЯ 180 М²

Г. МОСКВА

г Москва, ул Малая Очаковская, д 4А к 2

ЛОТ № J58257

ПЛОЩАДЬ
180м²

ЭТАЖ/ЭТАЖНОСТЬ
1/25

НАЛОГОВАЯ

МОЩНОСТЬ ЭЛ.

ПАРКИНГ

СОСТОЯНИЕ

СТОИМОСТЬ

499 000 ₽

33 264 м²/ГОД

НАЛОГ
УСН

ПОМЕЩЕНИЕ СВОБОДНОГО НАЗНАЧЕНИЯ 180 М²

МЕТРО
Озёрная
13 минут пешком

АДРЕС
г Москва, ул Малая Очаковская, д 4А к 2
ЗАПАДНЫЙ

ОПИСАНИЕ

В аренду предлагается помещение свободного назначения, расположенное на 1 этаже жилого комплекса "Мичуринский парк". Комплекс находится в Западном округе Москвы, буквально в 10-12 минутах ходьбы от станции метро "Озерная".

Общая площадь - 180 кв.м
Помещение без отделки зальной планировки.
Высота потолков - 4,4 метра.
2 отдельных входа.
Большие витринные окна, возможность размещения рекламной вывески.
УСН.
Под помещением кладовые, возможно получение медицинской лицензии.
J58257

ПОМЕЩЕНИЕ СВОБОДНОГО НАЗНАЧЕНИЯ 180 М²

ПОМЕЩЕНИЕ СВОБОДНОГО НАЗНАЧЕНИЯ 180 М²

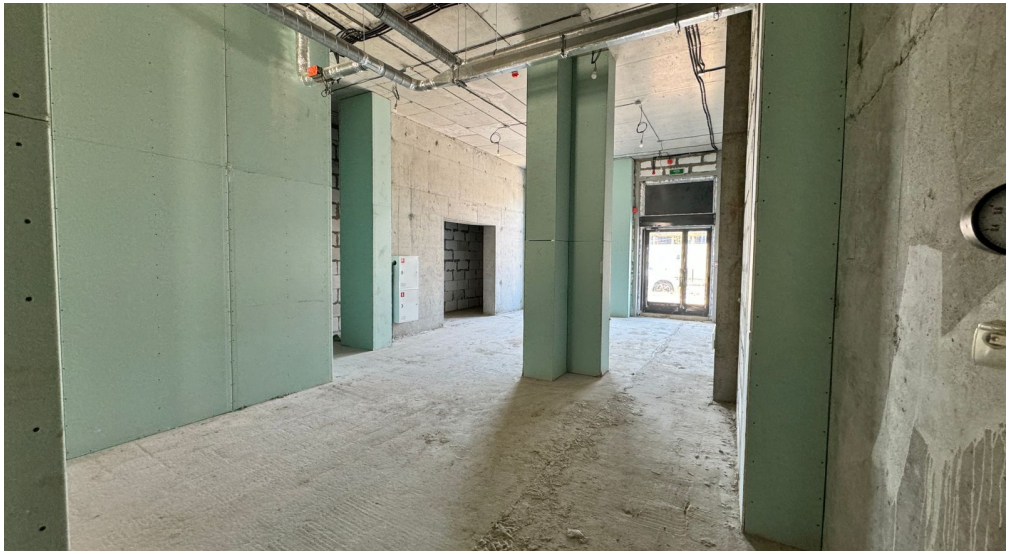

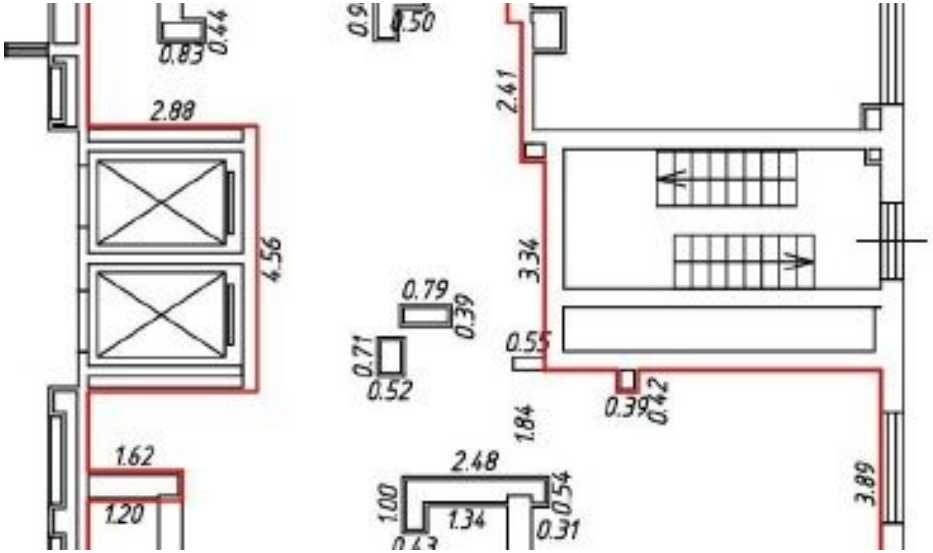

КОНТАКТЫ

Кот Мария
СПЕЦИАЛИСТ ПО НЕДВИЖИМОСТИ

Департамент коммерческой недвижимости
Агентство элитной недвижимости

ул Малая Пироговская, д 16

+7(967)198-0892
+7(495)797-7074

kot@chaseestate.ru

chaseestate.ru

CHASE
real estate services