ЗДАНИЕ 1500 М²

Г. МОСКВА

ул Остоженка, д 24

ЛОТ № 38169

ПЛОЩАДЬ
1500м²

ЭТАЖНОСТЬ
2

ГОД ПОСТРОЙКИ

ПАМЯТНИК

ПАРКИНГ
Наземный охраняемый

СОСТОЯНИЕ

СТОИМОСТЬ

125 000 $

83 / м²

НАЛОГОВАЯ

НАЛОГ
УСН

ЗДАНИЕ 1500 М²

МЕТРО
Парк культуры
8 минут пешком

АДРЕС
ул Остоженка, д 24
ЦЕНТРАЛЬНЫЙ

ОПИСАНИЕ

ПРЯМАЯ АРЕНДА ОТ СОБСТВЕННИКА! В аренду предлагается представительский особняк, расположенный в одном из наиболее престижном районе Москвы - Хамовники. Прекрасная транспортная и пешеходная доступность. Общая площадь - 1500 кв.м (подвал, 2 этажа и мансарда. В помещениях выполнена качественная дорогостоящая отделка, планировка - смешанная. В здании имеется собственный бассейн. Наземная парковка на 8-10 м/м (включена в арендную ставку). Здание готово к въезду. Номер: 38169.

ЗДАНИЕ 1500 М²

ЗДАНИЕ 1500 М²

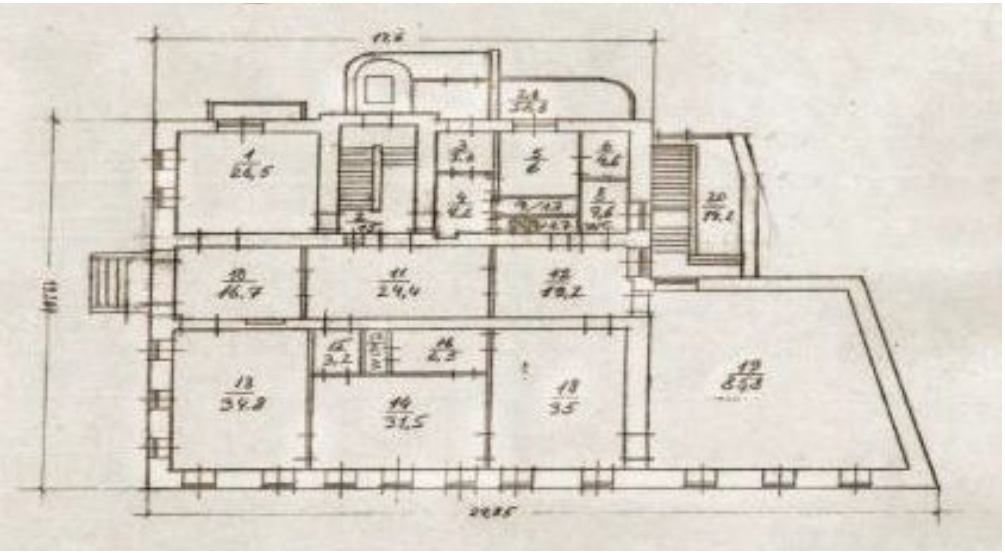

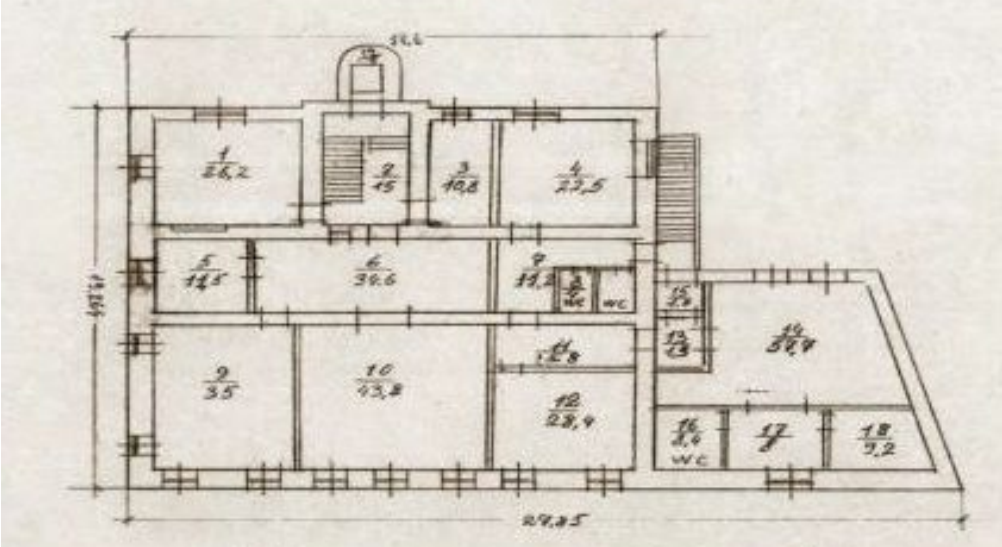

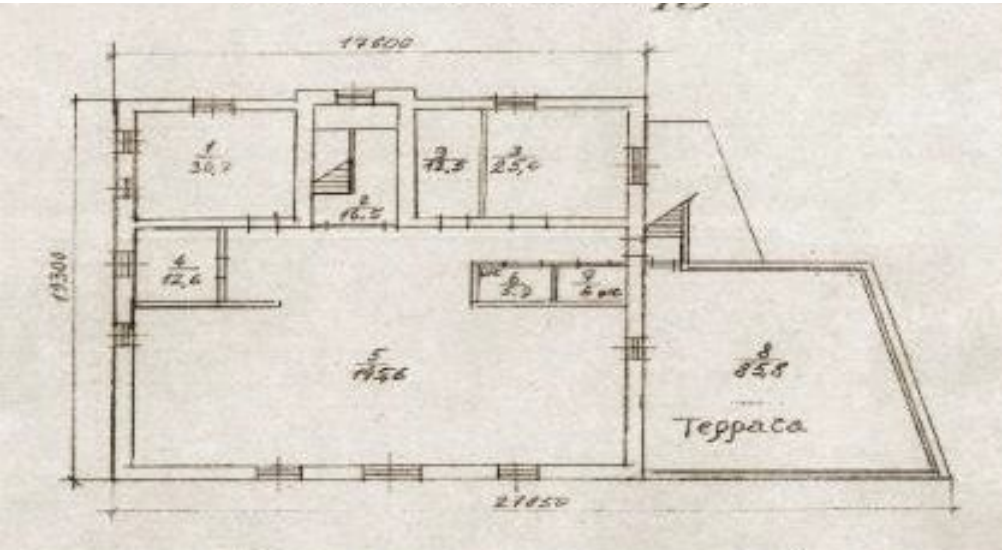

ЗДАНИЕ 1500 М²

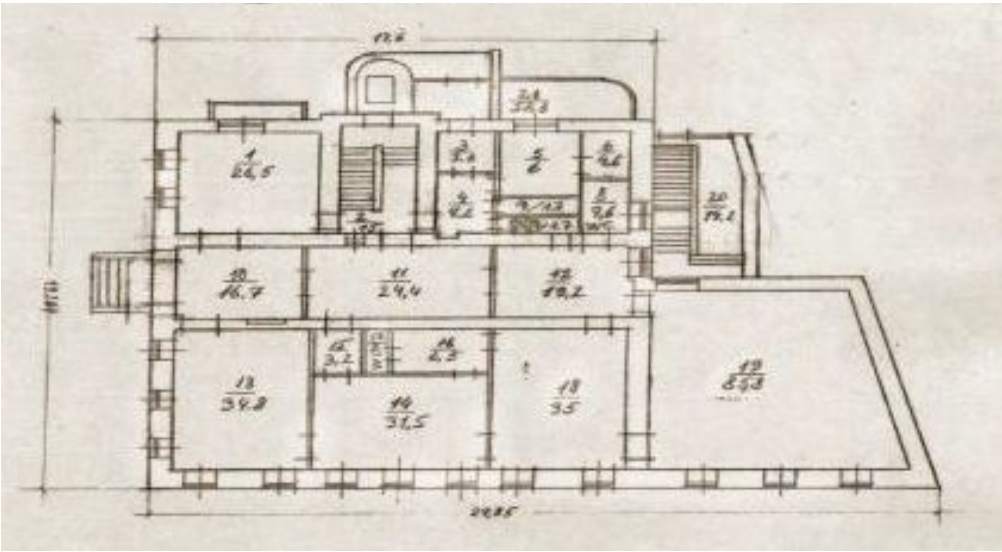

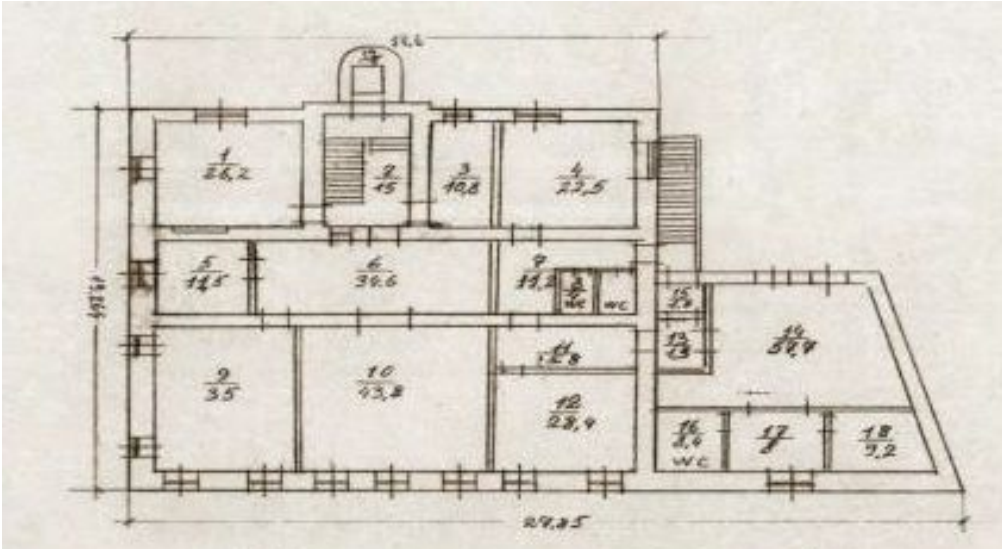

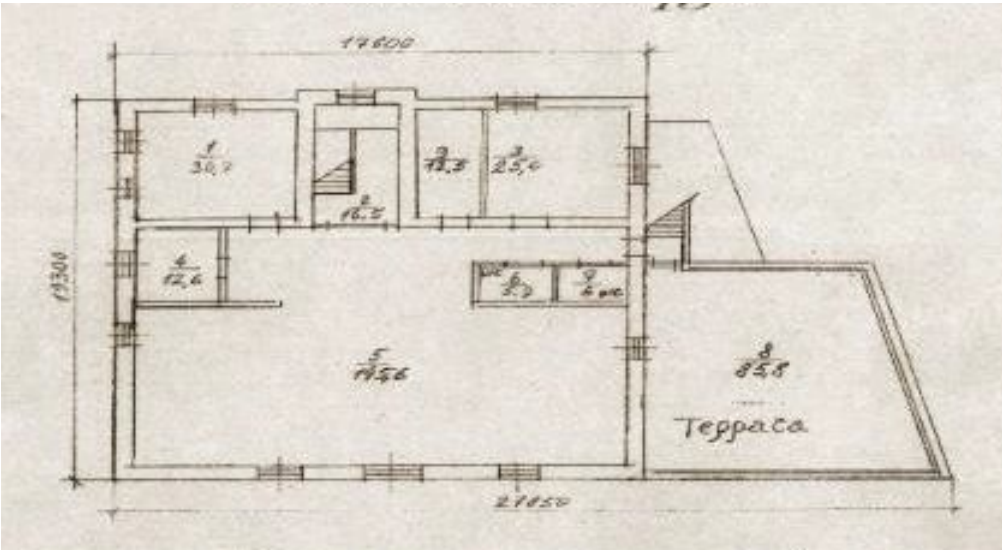

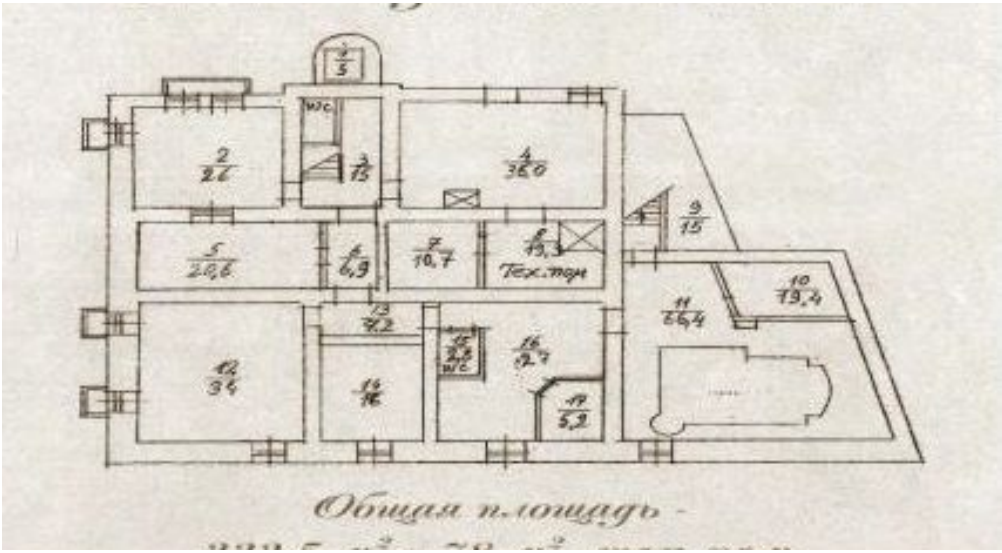

КОНТАКТЫ

Кот Мария
СПЕЦИАЛИСТ ПО НЕДВИЖИМОСТИ

Департамент коммерческой недвижимости
Агентство элитной недвижимости

ул Малая Пироговская, д 16

+7(967)198-0892
+7(495)797-7074

kot@chaseestate.ru

chaseestate.ru

CHASE
real estate services