ЗДАНИЕ 2891 М²

Г. МОСКВА

г Москва, ул Палиха, д 10 стр 5

ЛОТ № J60232

ПЛОЩАДЬ
2891м²

ЭТАЖНОСТЬ
4

ГОД ПОСТРОЙКИ

ПАМЯТНИК
нет

ПАРКИНГ
Наземный охраняемый

СОСТОЯНИЕ

СТОИМОСТЬ

1 300 000 000 ₽

449 671 / м²

НАЛОГОВАЯ

НАЛОГ
УСН

ЗДАНИЕ 2891 М²

МЕТРО
Менделеевская
3 минут пешком

АДРЕС
г Москва, ул Палиха, д 10 стр 5
ЦЕНТРАЛЬНЫЙ

ОПИСАНИЕ

На продажу предлагается здание, входящее в состав делового квартала Атмосфера на Сущевской улице.
Прекрасная транспортная и пешеходная доступность. Дорога пешком до станции метро Новослободская займет буквально 3-5 минут.

Общая площадь - 2891 кв.м
В помещениях выполнена современная внутренняя отделка, планировка - смешанная.

В настоящее время все помещения сданы в аренду нескольким арендаторам.
Расторжение договоров возможно, срок расторжения - от 1 до 3-х месяцев.

Собственник - юридическое лицо на УСН.

ЗДАНИЕ 2891 М²

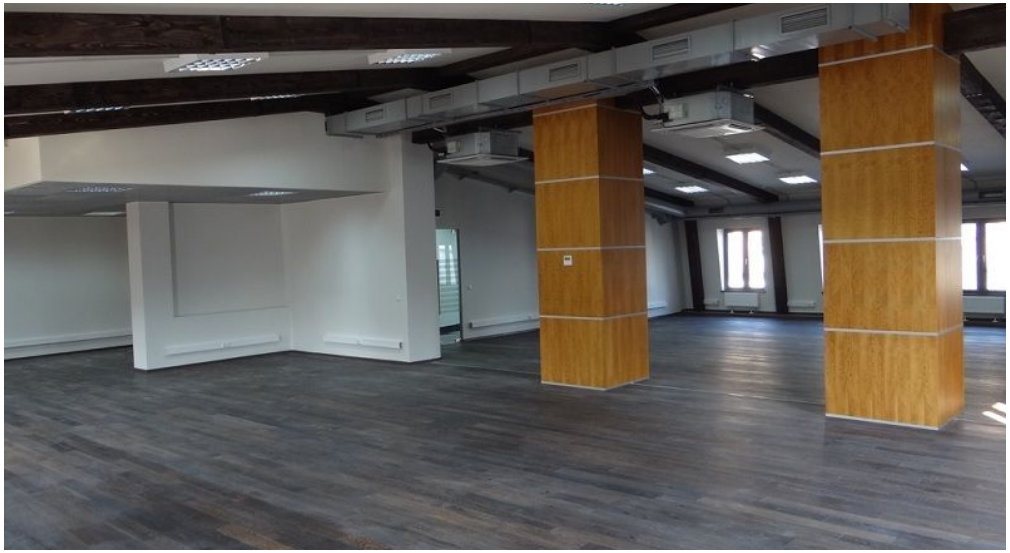

ЗДАНИЕ 2891 М²

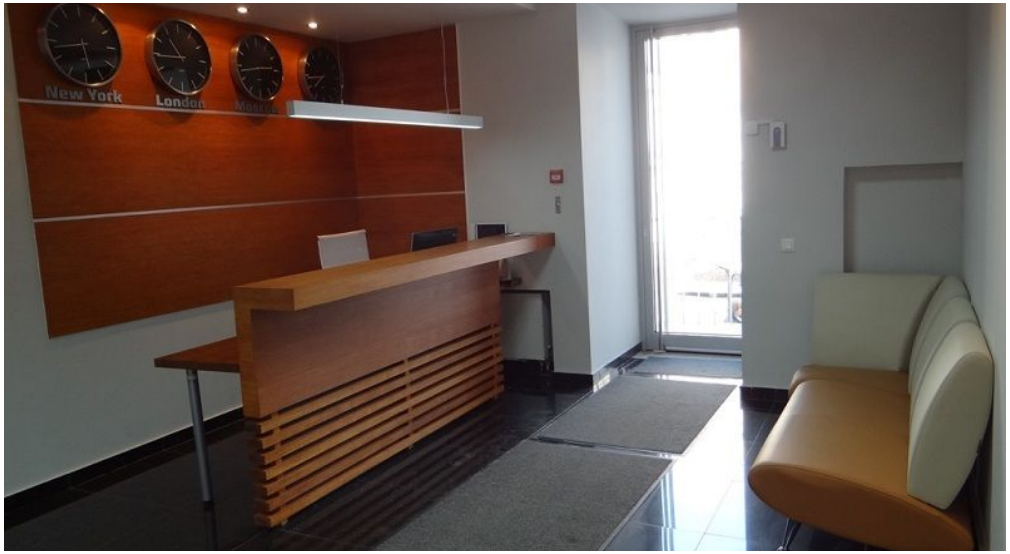

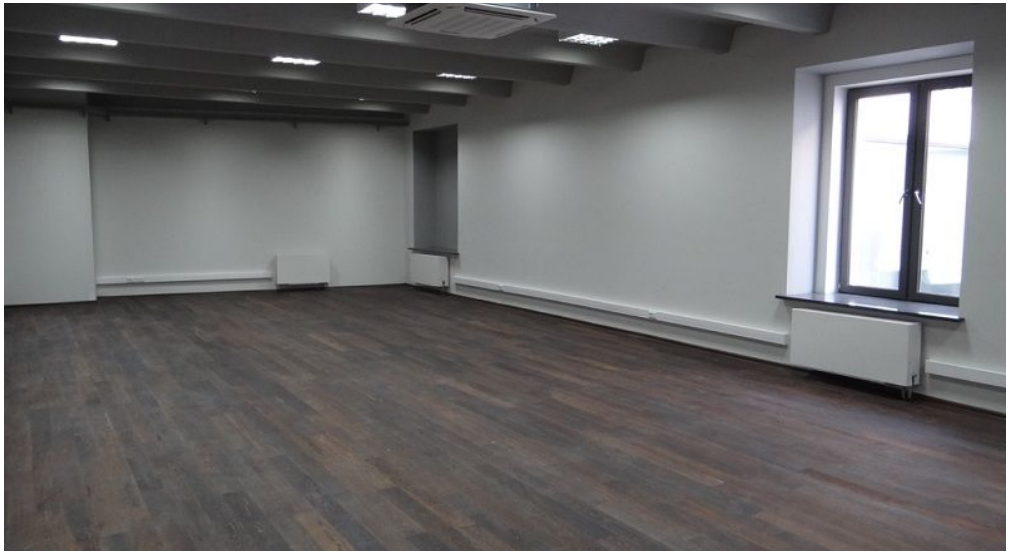

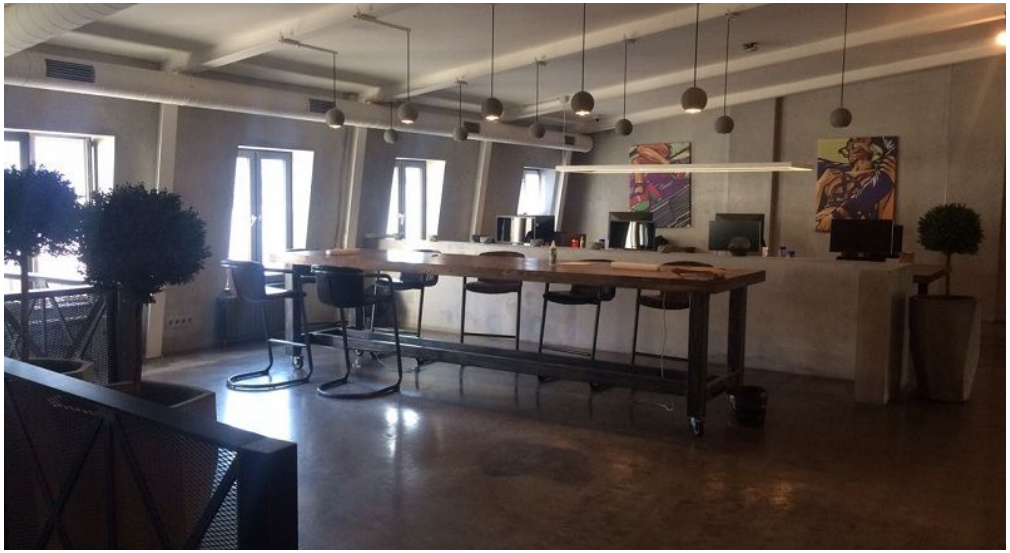

ЗДАНИЕ 2891 М²

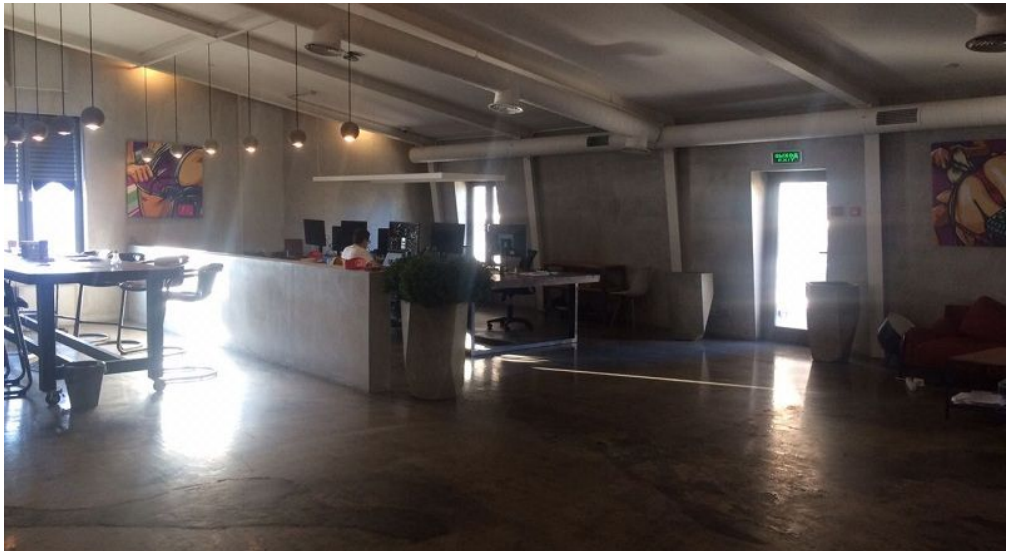

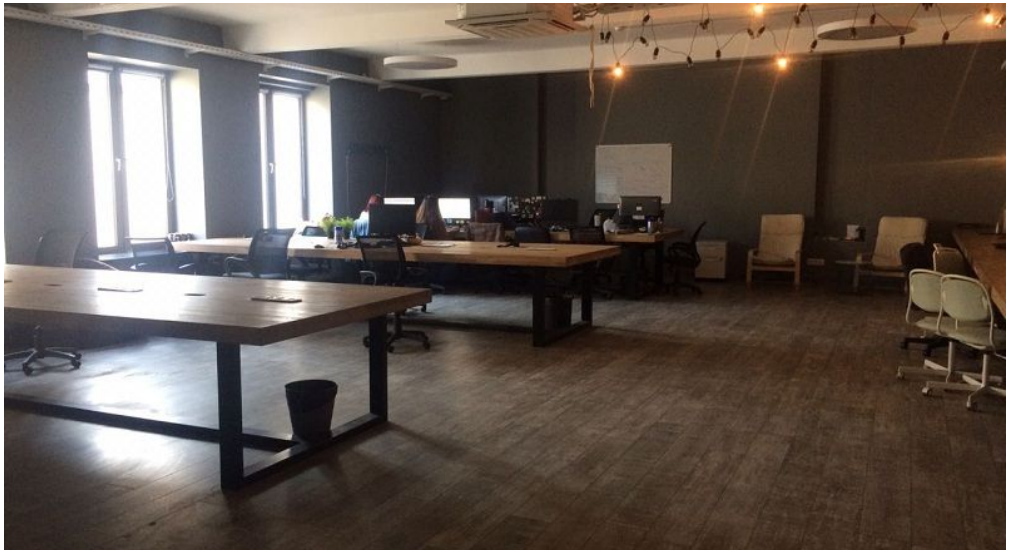

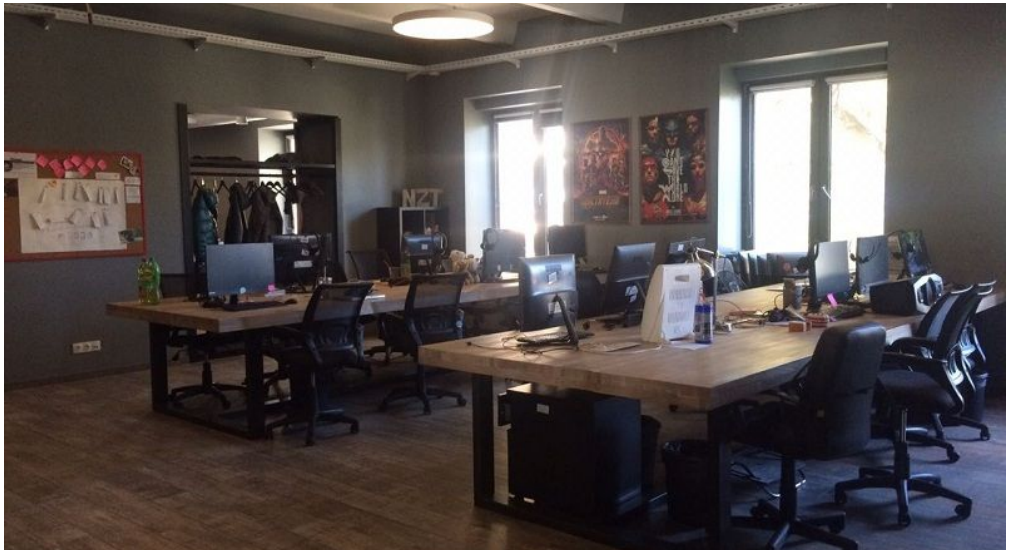

ЗДАНИЕ 2891 М²

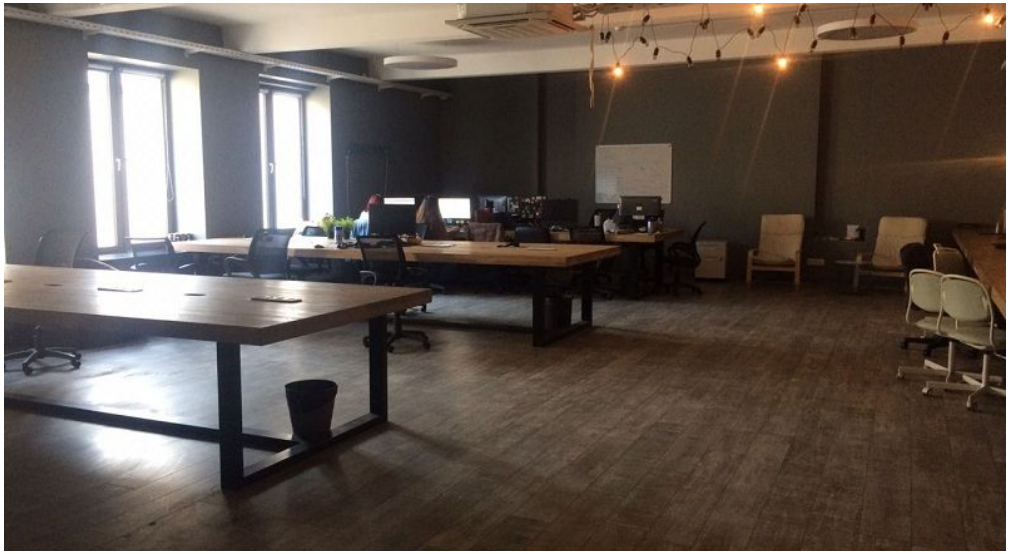

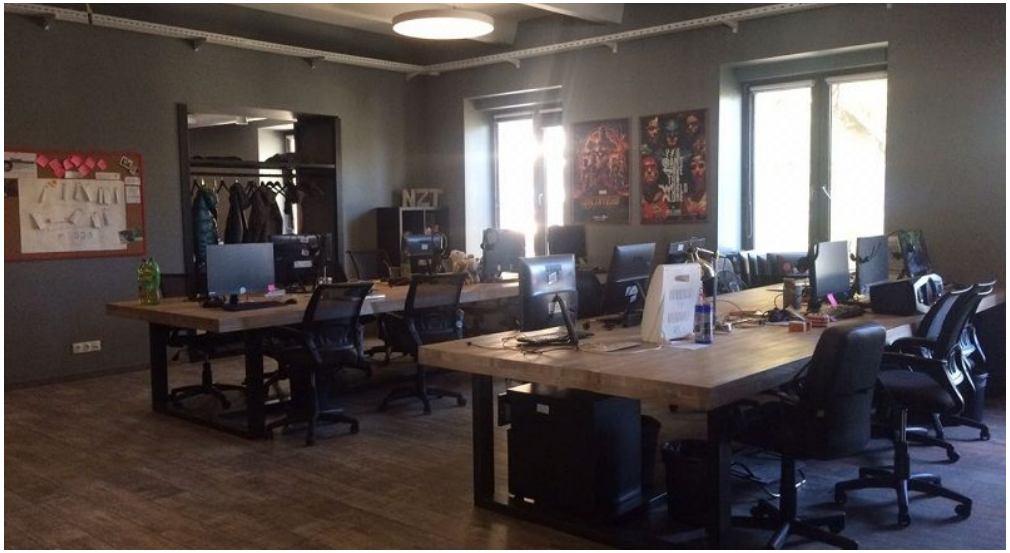

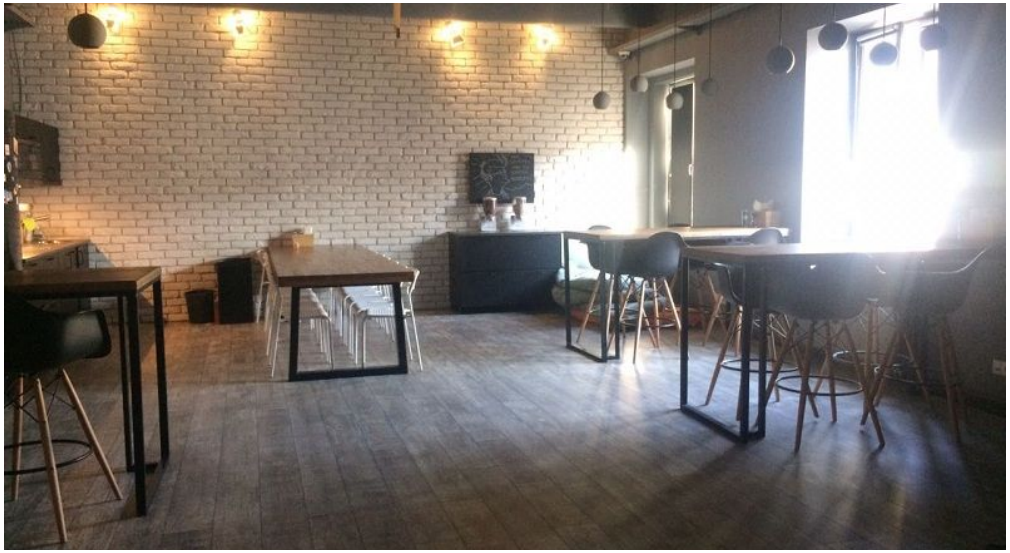

КОНТАКТЫ

Кот Мария
СПЕЦИАЛИСТ ПО НЕДВИЖИМОСТИ

Департамент коммерческой недвижимости
Агентство элитной недвижимости

ул Малая Пироговская, д 16

+7(967)198-0892
+7(495)797-7074

kot@chaseestate.ru

chaseestate.ru

CHASE
real estate services