ОФИСНОЕ ПОМЕЩЕНИЕ 54 М²

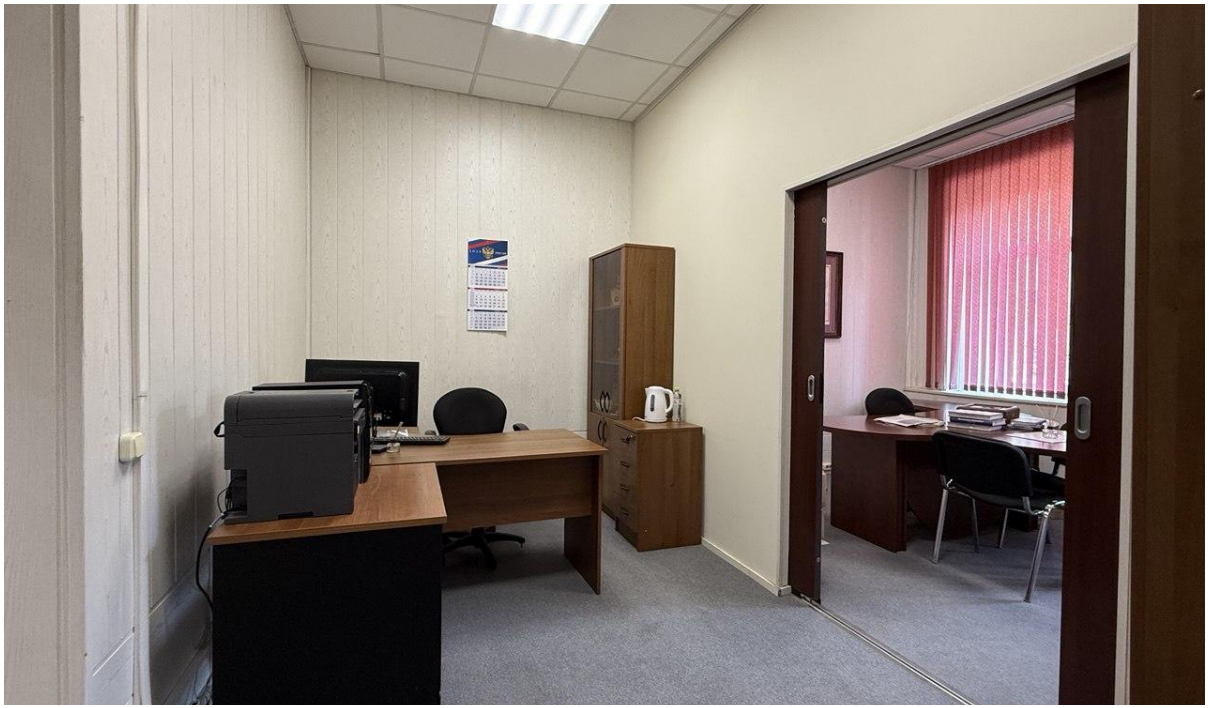

Г. МОСКВА

г Москва, Столовый пер, д 6

ЛОТ № J60551

ПЛОЩАДЬ
54м²

ЭТАЖ/ЭТАЖНОСТЬ
2/4

НАЛОГОВАЯ

ПЛАНИРОВКА
Кабинетная

ПАРКИНГ
Наземный охраняемый

СОСТОЯНИЕ
Офисная отделка

СТОИМОСТЬ

178 000 ₽

39 552 м²/ГОД

НАЛОГ
с НДС

ОФИСНОЕ ПОМЕЩЕНИЕ 54 М²

МЕТРО
Арбатская
10 минут пешком

АДРЕС
г Москва, Столовый пер, д 6
ЦЕНТРАЛЬНЫЙ

ОПИСАНИЕ

Сдается офис 53.5 кв.м. в Столовом переулке, 6.
Офис с хорошим ремонтом, расположен на 2-м этаже. В пешей доступности (11 минут) от метро Арбатская.
Офис состоит из двух кабинетов.
Арендная ставка включает все коммунальные расходы, уборку, юр. адрес. Все инженерные коммуникации, круглосуточный доступ и охрана, профессиональная УК на объекте.
Есть лифт.
Парковочный абонемент 30'000 руб./мес. (наземная парковка).
Арендная ставка указана с учетом НДС.

ID 60551

ОФИСНОЕ ПОМЕЩЕНИЕ 54 М²

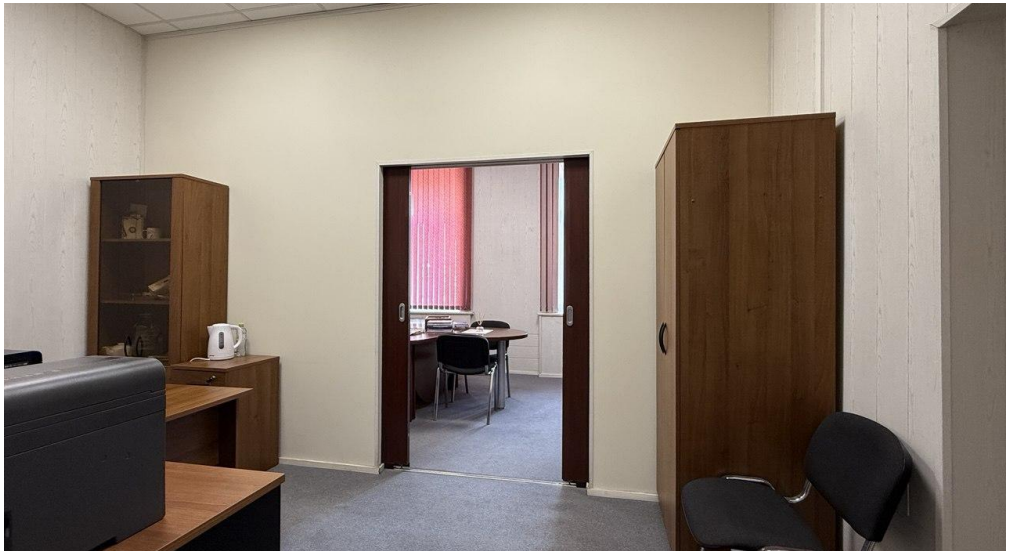

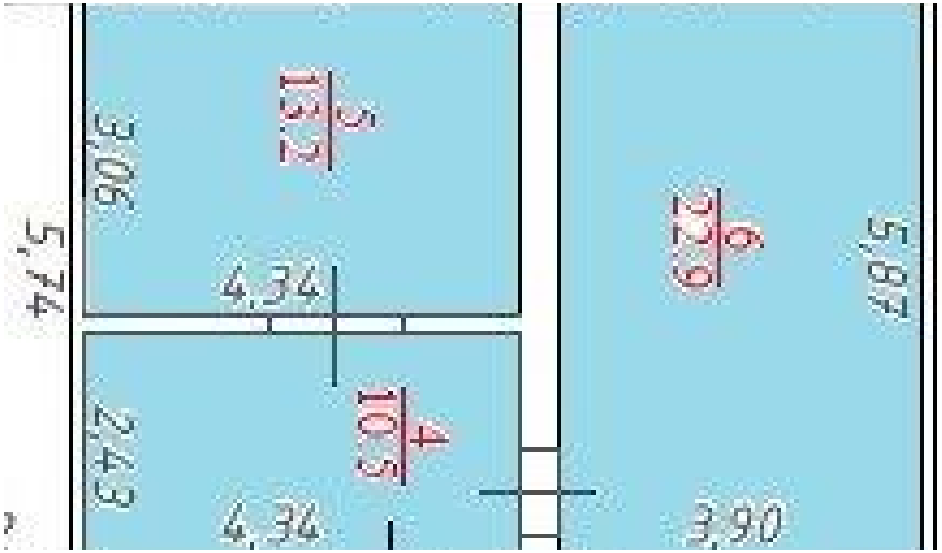

КОНТАКТЫ

Ситкин Артем
СПЕЦИАЛИСТ ПО НЕДВИЖИМОСТИ

Департамент коммерческой недвижимости
Агентство элитной недвижимости

ул Малая Пироговская, д 16

+7(916)616-7663
+7(495)797-7074

sitkin@chaseestate.ru

chaseestate.ru

CHASE
real estate services