ОФИСНОЕ ПОМЕЩЕНИЕ 207 М²

Г. МОСКВА

г Москва, Бумажный проезд, д 19 стр 4

ЛОТ № J61581

ПЛОЩАДЬ
207м²

ЭТАЖ/ЭТАЖНОСТЬ
5/23

НАЛОГОВАЯ

ПЛАНИРОВКА

ПАРКИНГ

СОСТОЯНИЕ

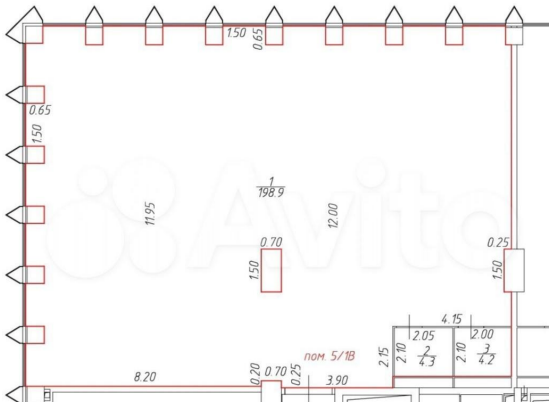

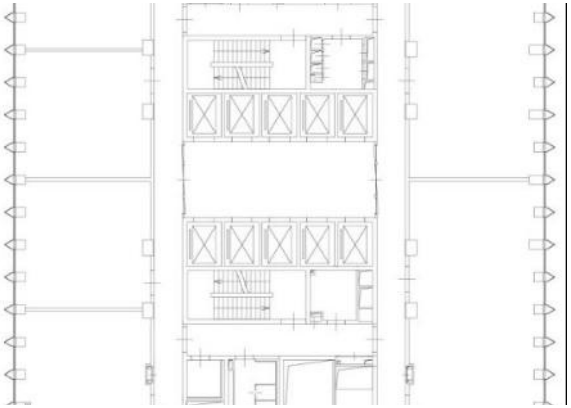

СТОИМОСТЬ

105 363 000 ₽

6 108 000 м²/ГОД

НАЛОГ
УСН

ОФИСНОЕ ПОМЕЩЕНИЕ 207 М²

МЕТРО
Савеловская
8 минут пешком

АДРЕС
г Москва, Бумажный проезд, д 19 стр 4
СЕВЕРНЫЙ

ОПИСАНИЕ

На продажу предлагается офис в бизнес-центре Stone Towers в Бумажном проезде. 8 минут от метро Савеловская.

Характеристики помещения:
- Общая площадь 207 кв. м;
- Расположение на 5 этаже;
- Высота потолков 3,65 м;
- Помещение без отделки;
- Центральная система кондиционирования;
- Панорамное остекление;
- Приточно-вытяжная вентиляция;
- Открывающиеся окна;
- Оптимальная глубина и правильная конфигурация пространства;
- Система пропусков;
- Круглосуточная охрана;
- Доступ в бизнес-центр 24/7.

На территории бизнес-центра предусмотрен двухуровневый подземный и наземный гостевой паркинг на 195 мест.

ОФИСНОЕ ПОМЕЩЕНИЕ 207 М²

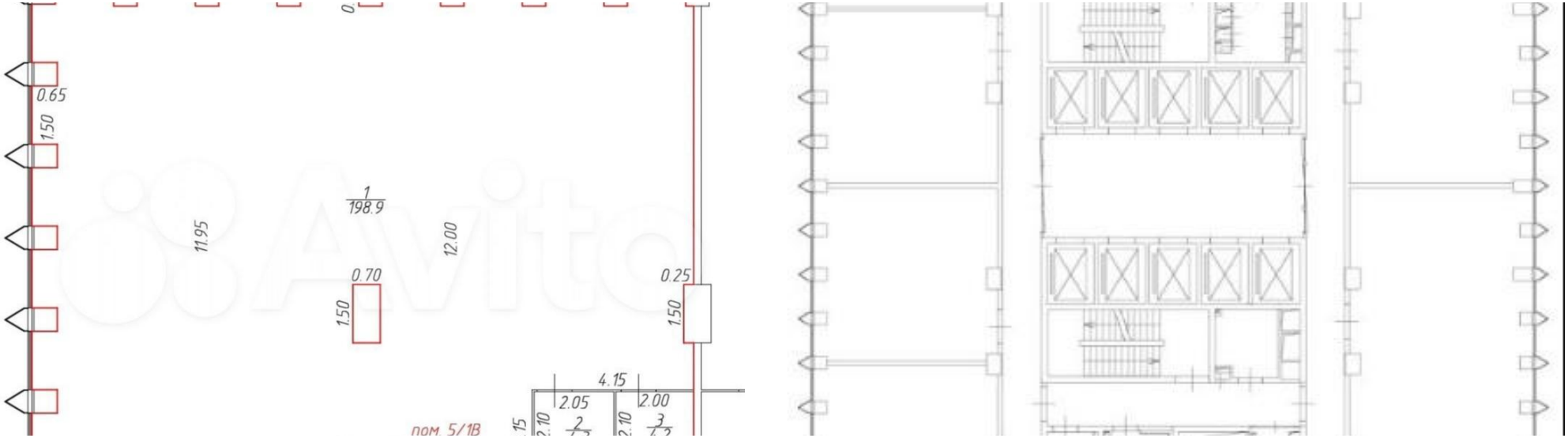

КОНТАКТЫ

Кот Мария
СПЕЦИАЛИСТ ПО НЕДВИЖИМОСТИ

Департамент коммерческой недвижимости
Агентство элитной недвижимости

ул Малая Пироговская, д 16

+7(967)198-0892
+7(495)797-7074

kot@chaseestate.ru

chaseestate.ru

CHASE
real estate services