ТОРГОВОЕ ПОМЕЩЕНИЕ 467 М²

Г. МОСКВА

ул 12-я Парковая, д 13

ЛОТ № 43087

ПЛОЩАДЬ
467м²

ЭТАЖ/ЭТАЖНОСТЬ
1/3

НАЛОГОВАЯ

ПЛАНИРОВКА

ПАРКИНГ

СОСТОЯНИЕ

СТОИМОСТЬ

175 000 000 ₽

ЛОТ № 7085

НАЛОГ
УСН

ТОРГОВОЕ ПОМЕЩЕНИЕ 467 М²

МЕТРО
Первомайская
10 минут пешком

АДРЕС
ул 12-я Парковая, д 13
ЮГО-ВОСТОЧНЫЙ

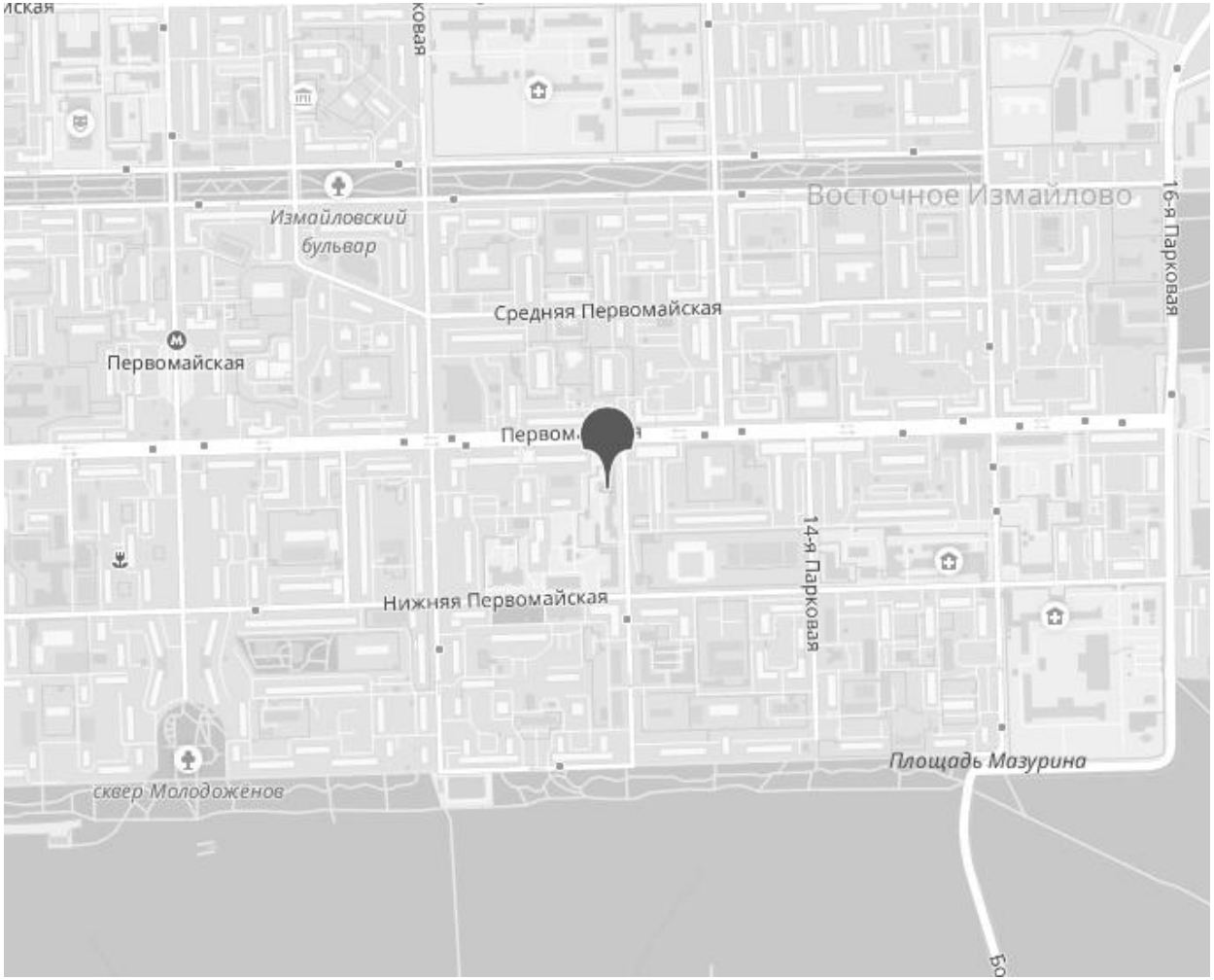

ОПИСАНИЕ

ID 43087 Продается готовый арендный бизнес. Торговое помещение площадью 467 м2 расположенное на первом этаже нежилого ОСЗ, расположенного на первой линии домов по 12-й Парковой улице. Отличный пешеходный трафик.

ТОРГОВОЕ ПОМЕЩЕНИЕ 467 М²

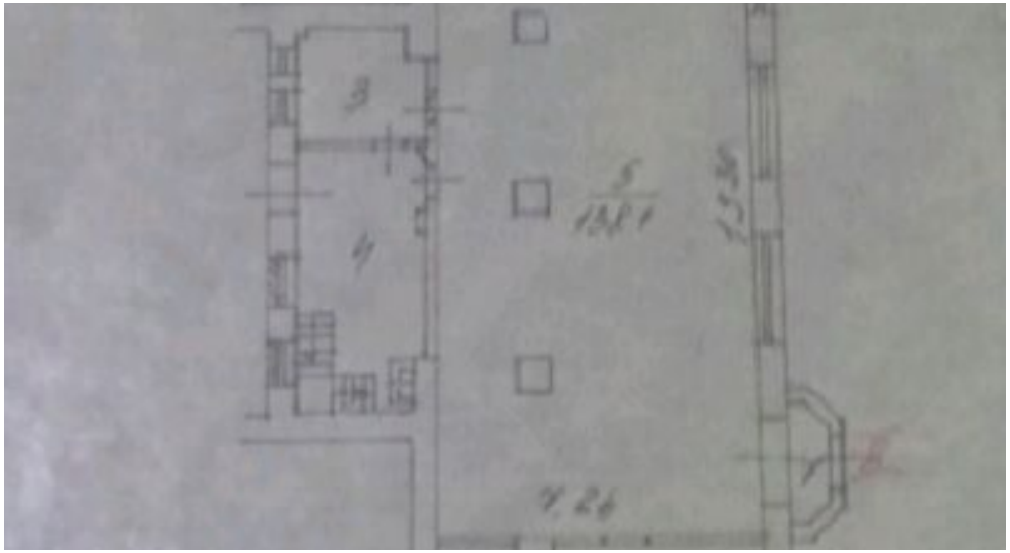

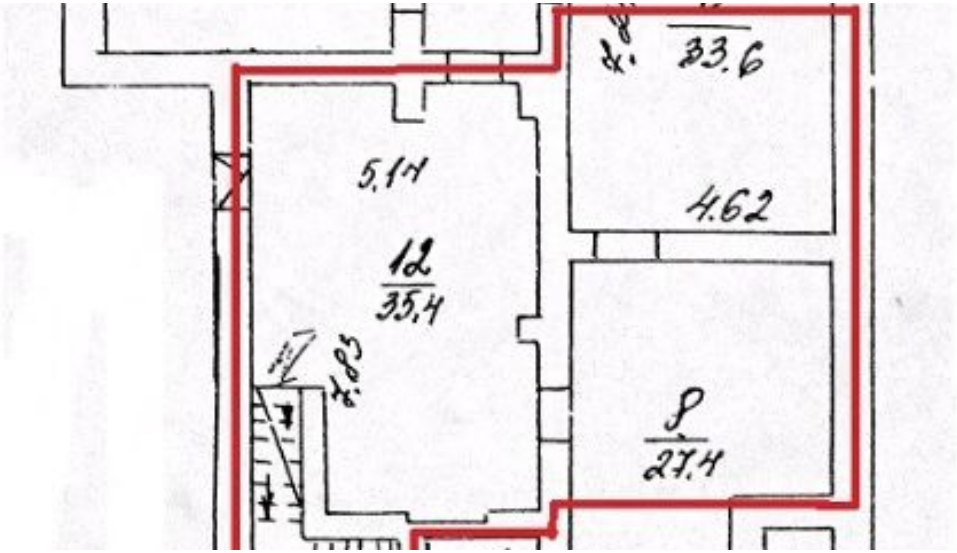

КОНТАКТЫ

Хакунова Юлия
СПЕЦИАЛИСТ ПО НЕДВИЖИМОСТИ

Департамент коммерческой недвижимости
Агентство элитной недвижимости

ул Малая Пироговская, д 16

+7(905)754-4458
+7(495)797-7074

hakunova@chaseestate.ru

chaseestate.ru

CHASE
real estate services