ЗДАНИЕ 4357 М²

Г. МОСКВА

ул Сергия Радонежского, д 1, стр 1

ЛОТ № 46146

ПЛОЩАДЬ
4357м²

ЭТАЖНОСТЬ
4

ГОД ПОСТРОЙКИ

ПАМЯТНИК
нет

ПАРКИНГ
Наземный охраняемый

СОСТОЯНИЕ

СТОИМОСТЬ

10 892 500 ₽

2 500 / м²

НАЛОГОВАЯ

НАЛОГ
с НДС

ЗДАНИЕ 4357 М²

МЕТРО
Площадь Ильича
10 минут пешком

АДРЕС
ул Сергия Радонежского, д 1, стр 1
ЦЕНТРАЛЬНЫЙ

ОПИСАНИЕ

ID 46146 Предлагаем в аренду ОСЗ общей площадью 4357 м2, расположенное на первой линии домов по ул. Сергия Радонежского. Пять этажей функциональной смешанной планировки, хорошей офисной отделкой, широкими коридорами, атриумом. На третьем этаже зона руководства. Здание оборудовано лифтами. Все коммуникации в наличии. Парковка на закрытой территории офисного центра на 12-14 м/м. Есть возможность размещения рекламы на крыше здания.
Здание расположено в Таганском районе г. Москвы между ТТК и Садовым кольцом. В десяти минутах пешком от станции метро Площадь Ильича.

ЗДАНИЕ 4357 М²

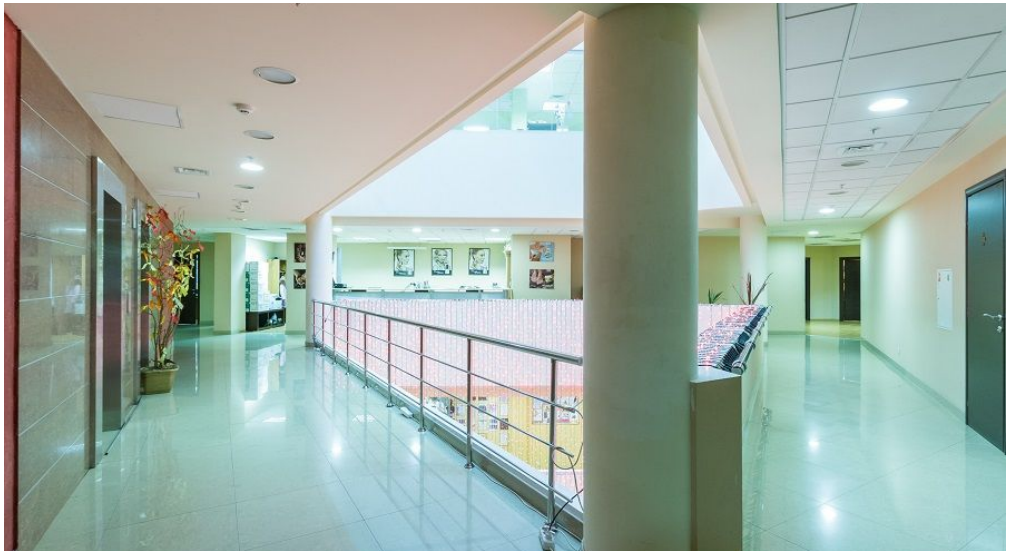

ЗДАНИЕ 4357 М²

ЗДАНИЕ 4357 М²

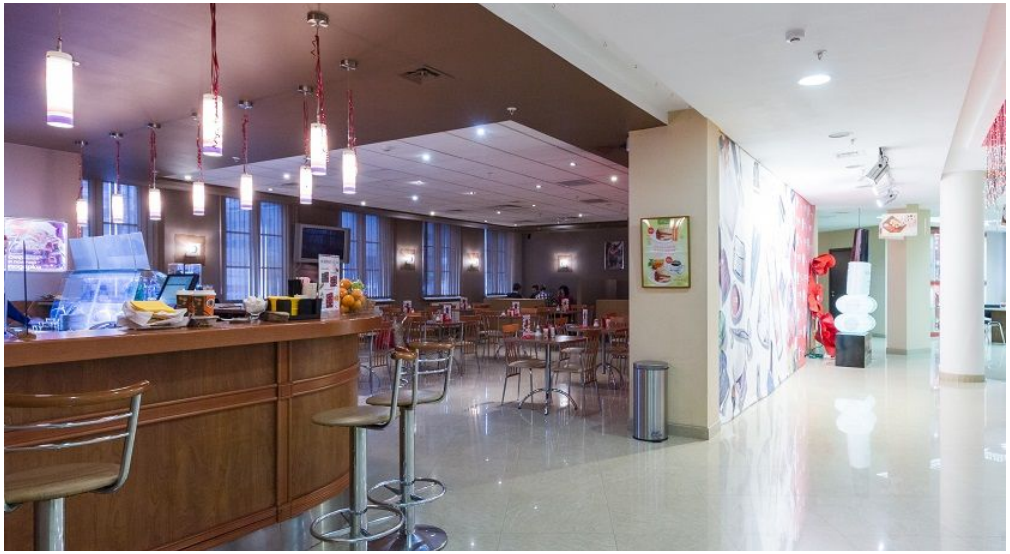

КОНТАКТЫ

Кот Мария
СПЕЦИАЛИСТ ПО НЕДВИЖИМОСТИ

Департамент коммерческой недвижимости
Агентство элитной недвижимости

ул Малая Пироговская, д 16

+7(967)198-0892
+7(495)797-7074

kot@chaseestate.ru

chaseestate.ru

CHASE
real estate services