ПОМЕЩЕНИЕ СВОБОДНОГО НАЗНАЧЕНИЯ 158 М²

Г. МОСКВА

Армянский пер, д 7

ЛОТ № 46160

ПЛОЩАДЬ
158м²

ЭТАЖ/ЭТАЖНОСТЬ
-1/5

НАЛОГОВАЯ

МОЩНОСТЬ ЭЛ.

ПАРКИНГ

СОСТОЯНИЕ

СТОИМОСТЬ

521 400 $

39 600 м²/ГОД

НАЛОГ

ПОМЕЩЕНИЕ СВОБОДНОГО НАЗНАЧЕНИЯ 158 М²

МЕТРО
Китай-город
7 минут пешком

АДРЕС
Армянский пер, д 7
ЦЕНТРАЛЬНЫЙ

ОПИСАНИЕ

Продается помещение, расположенное в цоколе жилого здания в ЦАО. Шаговая доступность (5 мин.) от станций метро "Китай-город" и "Лубянка".
Идеально подойдет под офис, юр. услуги, хостел, салон красоты, магазин, шоу рум, галерею и др.

Характеристики помещения:
- первая линия;
- интенсивный пешеходный трафик;
- состояние - офисная отделка;
- планировка - кабинетная;
- общая площадь - 158 кв.м.;
- много окон;
- высота потолков - 3 метра;
- отдельный вход;
- электрическая мощность - 10 кВт;
- мокрая точка - сан узел.

Лот: 46160

ПОМЕЩЕНИЕ СВОБОДНОГО НАЗНАЧЕНИЯ 158 М²

ПОМЕЩЕНИЕ СВОБОДНОГО НАЗНАЧЕНИЯ 158 М²

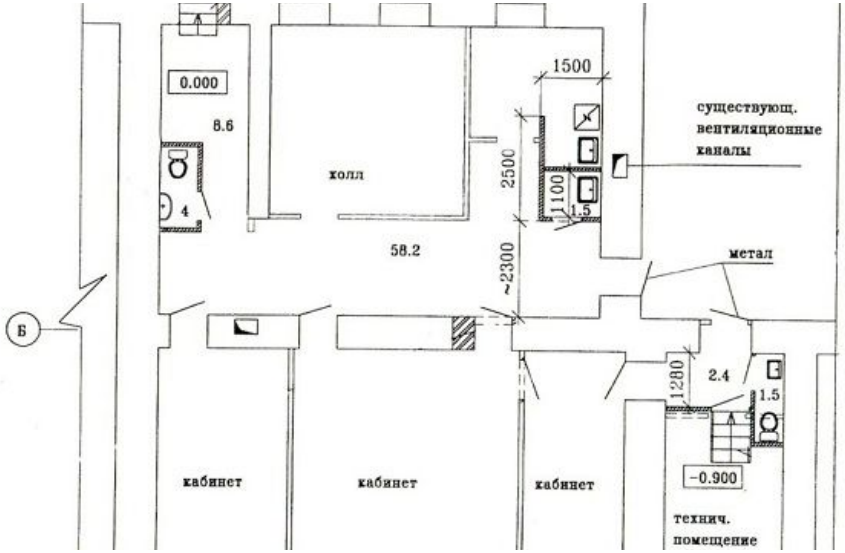

КОНТАКТЫ

Кот Мария
СПЕЦИАЛИСТ ПО НЕДВИЖИМОСТИ

Департамент коммерческой недвижимости
Агентство элитной недвижимости

ул Малая Пироговская, д 16

+7(967)198-0892
+7(495)797-7074

kot@chaseestate.ru

chaseestate.ru

CHASE
real estate services