ЗДАНИЕ 1102 М²

Г. МОСКВА

Минаевский проезд, д 7

ЛОТ № 46293

ПЛОЩАДЬ
1102м²

ЭТАЖНОСТЬ
3

ГОД ПОСТРОЙКИ

ПАМЯТНИК
нет

ПАРКИНГ

СОСТОЯНИЕ

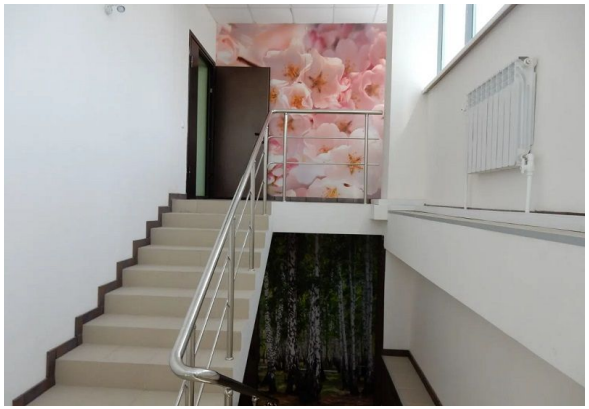

СТОИМОСТЬ

260 000 000 ₽

235 934 / м²

НАЛОГОВАЯ

НАЛОГ
УСН

ЗДАНИЕ 1102 М²

МЕТРО
Менделеевская
10 минут пешком

АДРЕС
Минаевский проезд, д 7
ЦЕНТРАЛЬНЫЙ

ОПИСАНИЕ

ID 8086 Продается отдельно стоящее здание общей площадью 1 102 м2 + 15 соток земельный участок расположенное в ЦАО г. Москвы в десяти минутах пешком от станций метро Менделеевская и Белорусская. Два этажа и цоколь с окнами, кабинетная планировка, все коммуникации центральные, перекрытия бетонные. Собственник юр. лицо. Земельный участок 11 соток в аренде на 49 лет (назначение административное). Окружение - жилой массив. Продается ООО

ЗДАНИЕ 1102 М²

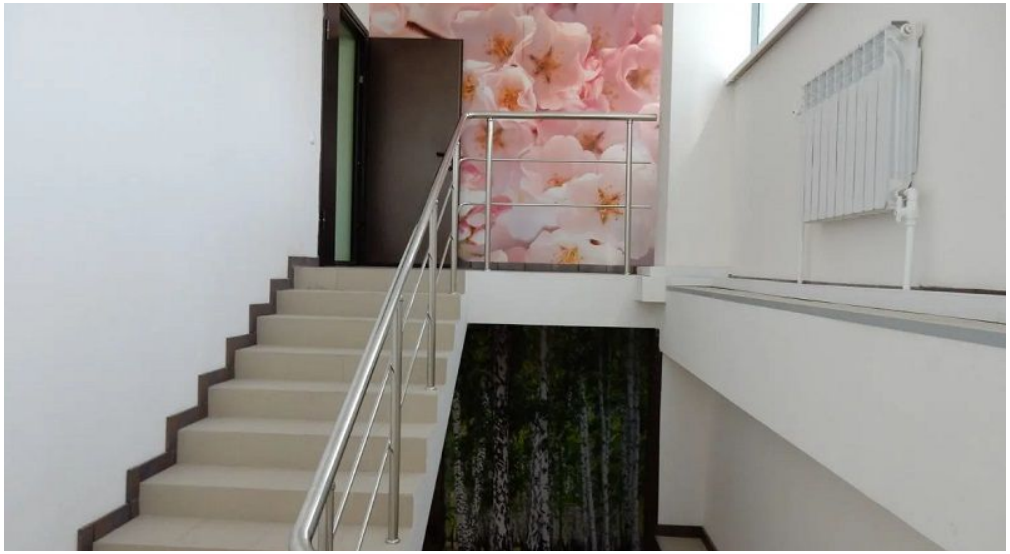

ЗДАНИЕ 1102 М²

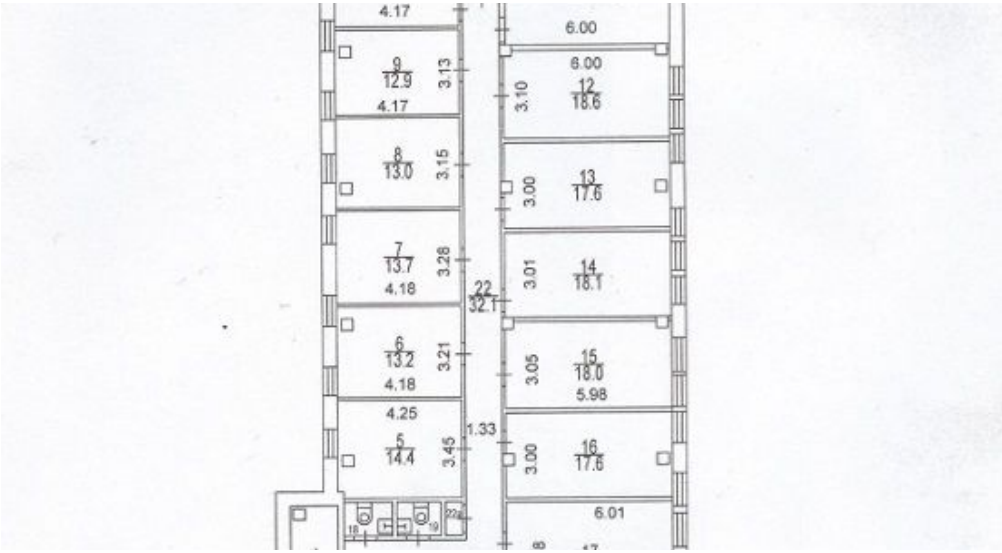

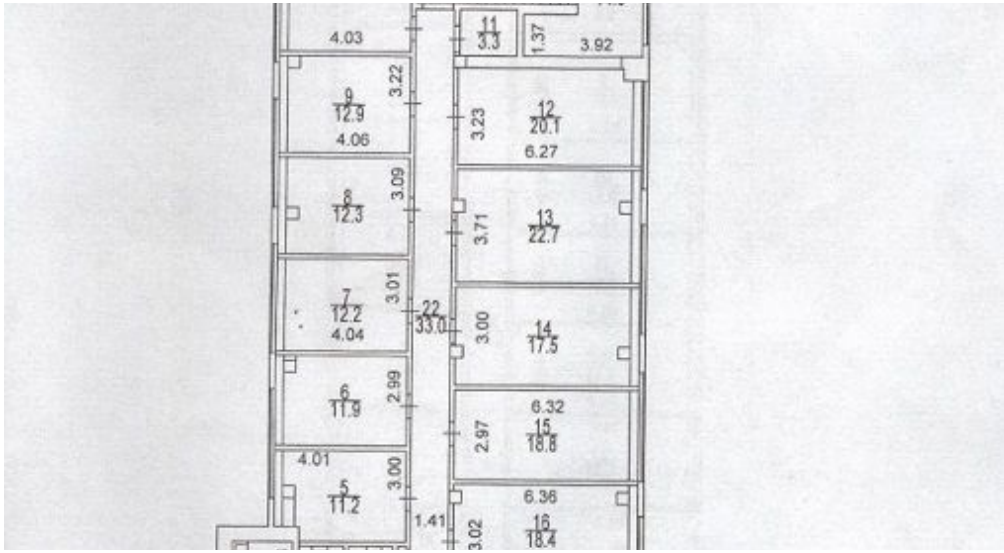

ЗДАНИЕ 1102 М²

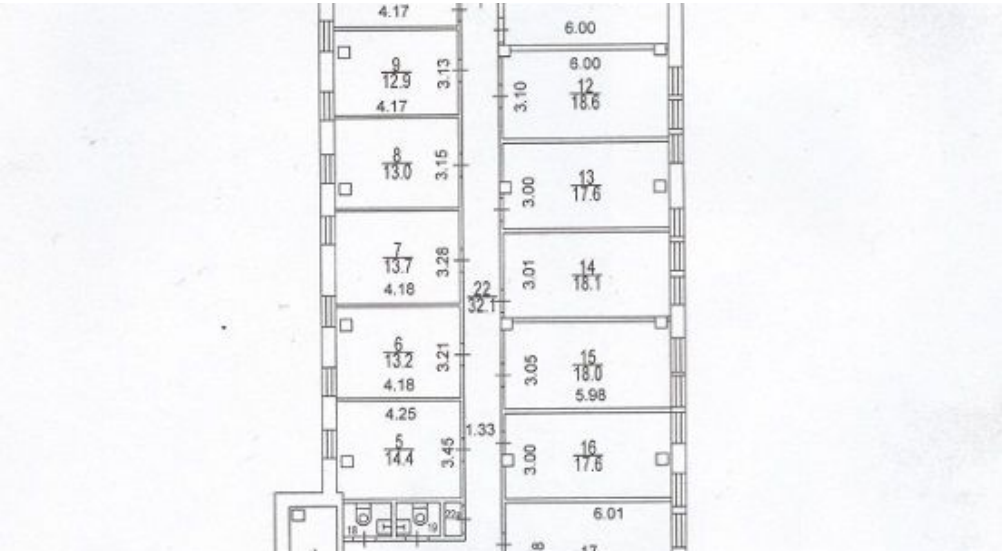

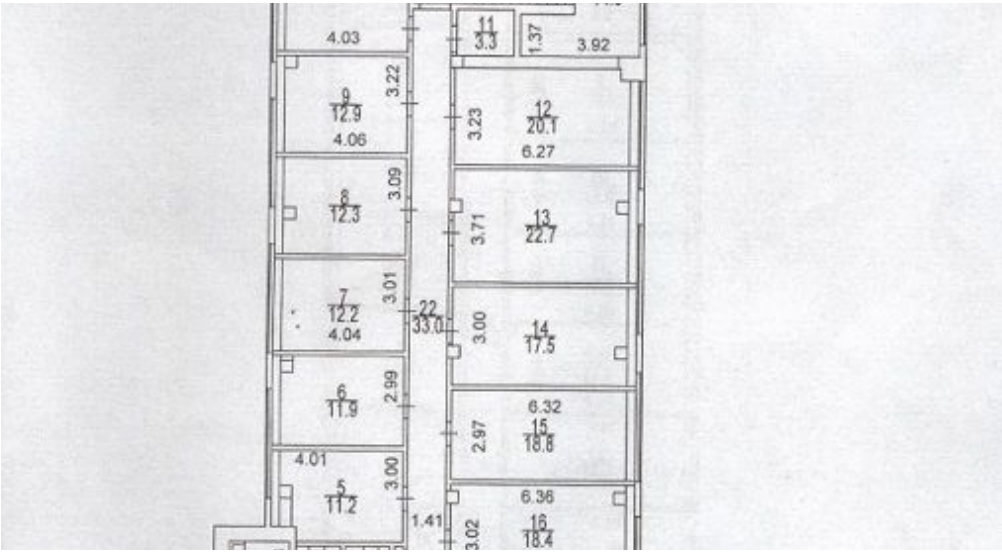

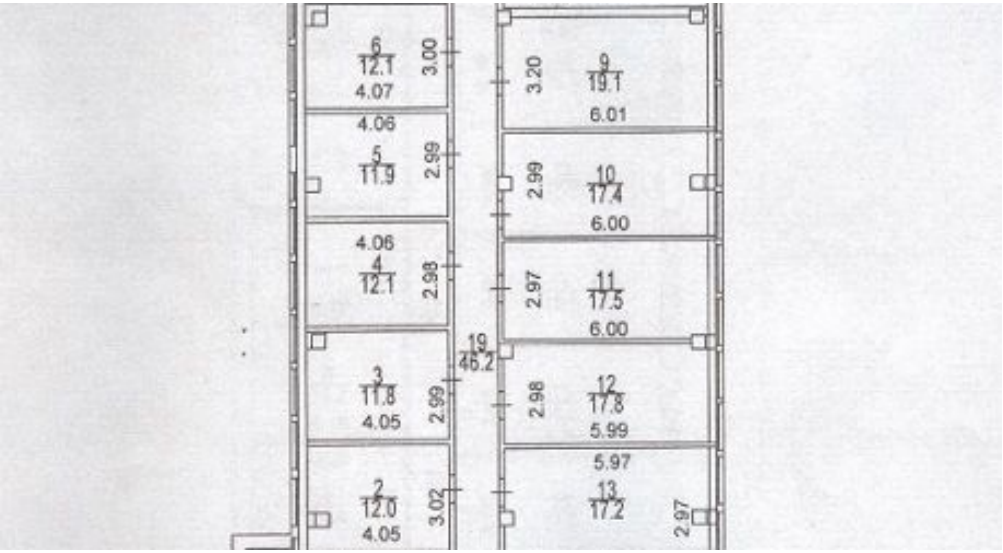

КОНТАКТЫ

Хакунова Юлия
СПЕЦИАЛИСТ ПО НЕДВИЖИМОСТИ

Департамент коммерческой недвижимости
Агентство элитной недвижимости

ул Малая Пироговская, д 16

+7(905)754-4458
+7(495)797-7074

hakunova@chaseestate.ru

chaseestate.ru

CHASE
real estate services