ОФИСНОЕ ПОМЕЩЕНИЕ 171 М²

Г. МОСКВА

ул Земляной Вал, д 4, стр 1

ЛОТ № 53943

ПЛОЩАДЬ
171м²

ЭТАЖ/ЭТАЖНОСТЬ
3/3

НАЛОГОВАЯ

ПЛАНИРОВКА

ПАРКИНГ

СОСТОЯНИЕ

СТОИМОСТЬ

498 750 ₽

34 992 м²/ГОД

НАЛОГ
УСН

ОФИСНОЕ ПОМЕЩЕНИЕ 171 М²

МЕТРО
Курская
7 минут пешком

АДРЕС
ул Земляной Вал, д 4, стр 1
ЦЕНТРАЛЬНЫЙ

ОПИСАНИЕ

В аренду предлагается офис на 3 этаже особняка на улице Земляной вал.
Общая площадь - 171 кв.м.
Офис с качественной отделкой. Планировка - 6 кабинетов, зона ресепшн, кухня и с/узел.
До метро Курская буквально 5-7 минут.
УСН. Коммунальные платежи (35 000) и электричество (14 400) арендатор оплачивает дополнительно.

ОФИСНОЕ ПОМЕЩЕНИЕ 171 М²

ОФИСНОЕ ПОМЕЩЕНИЕ 171 М²

Земляной вал, дом 4, строение 1, офис 4

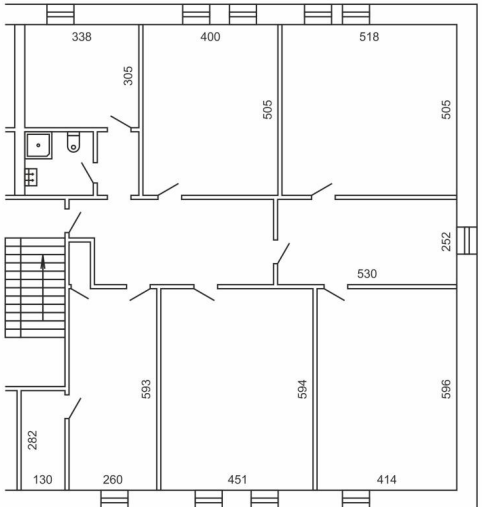

КОНТАКТЫ

Кот Мария
СПЕЦИАЛИСТ ПО НЕДВИЖИМОСТИ

Департамент коммерческой недвижимости
Агентство элитной недвижимости

ул Малая Пироговская, д 16

+7(967)198-0892
+7(495)797-7074

kot@chaseestate.ru

chaseestate.ru

CHASE
real estate services